

Nordiska 
by Salaün Holidays

Expert on Scandinavia



VOS VOYAGES
.....
2017

CIRCUITS / CROISIÈRES / À LA CARTE

NORVÈGE ▲ SUÈDE ▲ FINLANDE ▲ DANEMARK
ISLANDE ▲ PAYS BALTES

ÉDITORIAL

AUX PAYS DU SOLEIL DE MINUIT...



Il est des pays où, l'été, les jours invitent à des nuits blanches ; où, l'hiver, le soleil incite à des grasses matinées paresseuses... C'est la Scandinavie, les pays du nord, proches de nous mais tellement lointains quand ils grimpent sur le toit du monde.

Des pays qui vous invitent à changer de rythme, à épouser le leur. Un rythme proche d'une nature grandiose, sauvage, brute et pure comme si elle était sortie la veille d'une glaciation ailleurs oubliée depuis des lunes. Il est impossible de remonter la côte ouest de la Norvège, de fjords en fjords et de poser le pied, le temps d'une escale, sur les îles Lofoten sans ressentir une profonde émotion, celle que l'on éprouve face à des paysages qui font de nous des êtres immensément petits.

Nordiska est le meilleur des guides pour vivre pleinement cette aventure exceptionnelle et inoubliable que constitue un voyage en terre scandinave. Car la Scandinavie, ce n'est pas simplement un décor sublime et impressionnant, mais c'est aussi des populations qui ont cultivé un art de vivre original et construit des sociétés exemplaires que l'on ne peut côtoyer qu'avec bonheur... et un brin de jalousie !

A ce titre, Nordiska propose dans ce catalogue 2017 une nouveauté particulièrement passionnante. Le programme baptisé "De fjords en glaciers" offre à de petits groupes un circuit qui mêle des randonnées, des parcours en train et une croisière à bord de l'Express côtier, ce bateau qui, tout au long de l'année, remonte la Norvège, d'Oslo à Kirkenes, au-delà du Cap Nord, à la porte de la Russie et de la Finlande, au pays des grands troupeaux de rennes.

Alors, prêts pour quelques nuits blanches ?



Edwige Lefebvre et
toute l'équipe Nordiska



SOMMAIRE

P. 17 CIRCUITS

Le Grand Tour de Scandinavie.....	p. 18
Les plus beaux Fjords.....	p. 20
Le Grand Tour des Fjords.....	p. 21
Majestueux Fjords et îles Lofoten.....	p. 22
La Norvège : de Fjords en Glaciers.....	p. 24
Magies du Nord.....	p. 25
Aux Confins de l'Arctique.....	p. 26
L'Europe des Grands Espaces.....	p. 28
Le Grand Tour d'Islande.....	p. 30
L'Essentiel de l'Islande.....	p. 32
Merveilles du Nord et Fjords de Norvège.....	p. 33
Les Capitales Nordiques.....	p. 34
La Route de l'Ambre.....	p. 35
Le Grand Tour de la Baltique.....	p. 36
Joyaux de la Baltique.....	p. 38

P. 39 CROISIÈRES

La Norvège, Le plus beau littoral au monde.....	p. 41
Le Grand Tour de Norvège.....	p. 42
Splendeurs Norvégiennes.....	p. 44
Au Pays des Vikings.....	p. 45
Escapes Scandinaves.....	p. 47
Croisière Groenland, Islande et îles Féroé.....	p. 48
Croisière Spitzberg et îles Lofoten.....	p. 50

P. 51 À LA CARTE

Au Royaume des Fjords et des Trolls.....	p. 52
Trésors Norvégiens.....	p. 53
Au Cœur des Fjords.....	p. 54
Escapade Norvégienne.....	p. 55
La Norvège Couleur Locale.....	p. 56
Balade Norvégienne.....	p. 58
Îles Lofoten et Vesteralen.....	p. 60
Le Spitzberg.....	p. 61
Découverte des îles Lofoten et du Cap Nord.....	p. 62
Au Royaume de Suède.....	p. 64
Perles Suédoises.....	p. 65
Joyaux du Danemark.....	p. 66
Legoland et Copenhague.....	p. 67
Au Pays des Mille Lacs.....	p. 68
Les Capitales Scandinaves.....	p. 69
Merveilles de la Baltique.....	p. 70
Inspirations slaves et scandinaves.....	p. 71
L'Islande en toute Liberté.....	p. 72
L'Islande : Terre de Feu et de Glace.....	p. 73
Majestueuse Islande.....	p. 74

P.76 HÔTELS À LA CARTE

P.80 DIVERS

Formalités et Informations.....	p. 80
Assurances.....	p. 81
Conditions de Vente.....	p. 82



5 BONNES RAISONS de préférer Nordiska

1

21 ans d'expérience et de savoir-faire
sur la Scandinavie

2

Une programmation unique et soignée
conçue par notre équipe d'experts

3

Nos prix sont garantis
contre les fluctuations des taux de change
(notamment la Couronne Norvégienne)

4

Pas d'intermédiaires.
Nordiska traite en direct
toutes les prestations sur la Scandinavie
(hôtels, restaurants, musées...)

5

Une assistance téléphonique
24h/24, 365 jours par an



Le Lysefjord

NOTRE ----- SAVOIR-FAIRE

L'EXCELLENCE DE NOTRE SAVOIR-FAIRE VOUS OFFRE DE NOUVEAUX HORIZONS

À CHACUN SES ENVIES, À CHACUN SON VOYAGE !

En Juin 1996, Nordiska organise ses premiers circuits dans la région des Fjords et vers le Cap Nord. Depuis 21 ans, plus de 4000 clients font confiance chaque année à notre savoir-faire et notre parfaite connaissance de ces régions.

CIRCUITS

Nos circuits sont conçus pour offrir à une clientèle exigeante une **découverte riche et approfondie** de cette destination extraordinaire. S'appuyant sur une solide expérience et soucieux d'offrir à ses clients une **prestation irréprochable**, Nordiska a sélectionné uniquement les hôtels et restaurants offrant le **meilleur rapport qualité / prix** tout en tenant compte de la réalité économique de ces pays où le coût de la vie est très élevé.

Il en est de même pour le transport en autocar. La configuration du réseau routier impliquant de longs parcours en autocar, Nordiska a donc fait le choix d'organiser la plupart de ses voyages en Europe du Nord en **autocar de luxe Royal Class** (voir descriptif p.8 et 9). Vous découvrirez dans les meilleurs autocars de France, les plus beaux paysages d'Europe.

Enfin, les 21 années d'expérience sur la Scandinavie nous ont permis d'établir une relation de confiance avec les **meilleurs guides spécialistes de la destination**. Expérimentés et efficaces, ces guides contribuent à la réussite de ces circuits et nous permettent d'obtenir un excellent taux de satisfaction de nos clients.

CROISIÈRES

Laissez-vous séduire par nos croisières exceptionnelles à bord du **mythique Express Côtier** pour découvrir, au rythme des 34 escales, le littoral norvégien, été comme hiver. Les navires de la flotte sont à taille humaine, offrent des **prestations de qualité** et poursuivent également leur vocation première, à savoir, l'acheminement de passagers et de marchandises dans les petits ports de Norvège. Les excursions proposées à bord vous permettront de découvrir des sites **historiques ou naturels**, tout cela au coeur d'une nature préservée. Partir en croisière sur la ligne de l'Express Côtier, c'est effectuer **l'un des plus beaux voyages au monde**. Pour 2017, nous vous proposons également des croisières à bord du **MS Astoria** alliant charme des paquebots d'ancienne génération et confort d'un navire à taille humaine (500 passagers). Son atmosphère chaleureuse et exclusive vous enchantera.

VOYAGES À LA CARTE

Nordiska vous propose un large éventail d'autotours, séjours, hôtels à la carte... **Les programmes mentionnés dans cette brochure ne sont pas exhaustifs**. En fonction de vos souhaits et de vos besoins, Nordiska pourra les adapter. Toutes nos destinations et toutes nos formules peuvent vous être proposées sur simple demande. Un devis personnalisé vous présentant les meilleures alternatives vous sera adressé dans les plus brefs délais. Enfin, si vous avez déjà imaginé votre propre voyage, notre équipe est là pour vous aider à le réaliser.



LES GUIDES

NORDISKA

L'ÂME DU VOYAGE !

"Ange gardien des voyageurs", le guide-accompagnateur est l'une des clés de la réussite d'un voyage. Tous les témoignages de nos clients sont clairs à cet égard : ils attendent de leur guide-accompagnateur qu'il soit un grand professionnel.

Votre guide-accompagnateur Nordiska est un professionnel animé d'un esprit "maison". Il partage avec vous ses connaissances et secrets !

Sur la partition du voyage, ce sont souvent les mots du guide-accompagnateur, ses anecdotes, sa sensibilité et son humour qui forment les plus belles mélodies. De son talent à faire partager son univers, ses spécificités, ses mystères dépend largement la réussite d'un voyage. En véritable chef d'orchestre, il est le lien entre l'inconnu et le familier, une culture d'origine et un pays d'accueil. C'est lui qui vous fournit les clés nécessaires pour comprendre et aimer un pays. En véritable spécialiste du pays traversé, il veille au bon déroulement de votre circuit et apporte les réponses à vos questions à tout moment du voyage. En Scandinavie et dans les Pays Baltes, vous serez accompagnés par l'un de nos 40 guides qui, depuis plusieurs années, collaborent avec notre société. Ces guides sont français et sont des professionnels aguerris, de véritables conférenciers, spécialisés sur plusieurs pays, plusieurs cultures. Compléments précieux du guide-accompagnateur, sur de nombreuses destinations, vous profiterez aussi des services ponctuels de guides locaux pour approfondir la découverte de certaines villes, de certains lieux de visite.

PAROLES DE GUIDES NORDISKA

Nos guides-accompagnateurs sont de grands professionnels, parfaitement formés et expérimentés pour garantir la réussite de nos voyages, dont ils sont un élément essentiel. Ils sont surtout de vrais passionnés. Voici une sélection de guides que vous croiserez peut-être sur votre prochain voyage en Scandinavie.

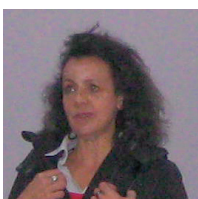

PASCALE COLOMB

Apprendre, pour comprendre, transmettre et partager, ainsi que le moment humain privilégié que représente la rencontre avec les participants d'un circuit en groupe, sont les 2 raisons majeures du choix de mon métier. Celui-ci m'a déjà fait parcourir surtout l'Europe et le monde arabe, depuis la France jusqu'à la Mésopotamie et du Hoggar jusqu'au Cap Nord, toujours avec le même enthousiasme. Si, comme l'a dit le célèbre écrivain danois H.C. Andersen, "voyager c'est vivre", pour moi, c'est en fait devenu un mode de vie !



FRANCK DARTAILH

Le métier que j'exerce prend tout son sens lorsqu'au delà de l'époustouflante beauté des paysages scandinaves, les voyageurs que je guide, découvrent aussi des démocraties égalitaristes et exemplaires, ainsi qu'un art de vivre empreint de douceur et de sérénité. Derrière ce décor nordique et cette mentalité unique se cachent aussi des secrets bien gardés de runes et de chamanes, de légendes et de trolls qui épaississent encore le mystère de ces terres infinies.



ERIC GOURG

Trop souvent, parler du Sud a aussi été une manière de taire le Nord, peut-être parce que le premier nous ramènerait vers l'aube et la naissance du monde, alors que le second nous conduirait vers son crépuscule et sa fin. Géographie du langage qui révèle plus qu'elle ne voile mais qui finit par obéir aux lois de la nature. Tout n'est pas perdu puisque la nuit il sera toujours plus facile de s'orienter au nord. Ce nord qu'il nous était défendu de perdre mais où il nous était défendu d'aller, c'est à dire d'aller plus au nord, allez savoir ! Au risque d'être aveuglé par ce duvet blanc qui virevolte (Hérodote) et gomme les altérités de l'espace et du temps. C'est toute la magie du Nord qui nous déroutent...



JEAN YVES GUÉGUÉNIAT

L'émotion est toujours intense quand on remonte en direction du Cap Nord. Au-delà du Cercle Polaire Arctique, mieux vaut se faire petit pour voir grand et faire silence pour goûter au plaisir d'être en communion avec la nature. Ivre de lumière, le voyageur savoure, ici ou là, la joie de contempler les îles Lofoten, de voguer à bord de l'Express-Côtier ou d'observer un troupeau de rennes. Bienvenue au Royaume du Soleil de Minuit.



YOANN GEVAERT

La Norvège a bien sûr un immense pouvoir de séduction grâce à ses paysages sauvages, grandioses ; presque écrasant de force et de beauté. Mais elle nous permet surtout de toujours remettre en cause notre relation avec l'environnement. La nature qui conditionne la vie quotidienne et bien entendu les rapports humains... Surprenant et parfois tellement évident !



PATRICIA LEGAL

Glaciers immaculés crevant le ciel et alimentant lacs et fjords profonds. Sombres pics déchiquetés surplombant de 1000 mètres les minuscules Rorbuer rouges des pêcheurs des îles Lofoten... Vastitude des hauts plateaux lapons venteux et désertiques piquetés d'impassibles troupeaux de rennes. Bouleaux torturés omniprésents sur les moutonnements des tunturi finlandais. Mythique falaise noire du Cap Nord, limite septentrionale de notre continent fendant les eaux de l'Océan Glacial Arctique. Puzzle de paysages. Terre minérale et magnétique au silence enveloppant. Magie du Nord à découvrir à tout prix.

Et bien d'autres encore...



TONE LEGRAND



FREDÉRIC CHIERICO

LES AUTOCARS ----- ROYAL CLASS



“ LE ROYAL CLASS RÉVOLUTIONNE VÉRITABLEMENT LE VOYAGE EN AUTOCAR EN VOUS OFFRANT CONFORT, SÉRÉNITÉ ET BIEN-ÊTRE ! ”

VOTRE CONFORT, NOTRE VÉRITABLE LABEL

- Moins de fauteuils pour **plus d'espace entre les sièges**... Par exemple nos autocars ne sont équipés que de **66 fauteuils Royal Class** alors qu'en configuration classique, ils peuvent compter jusqu'à 93 places.
- Des **fauteuils inclinables**, jusqu'à 65°, avec accoudoirs centraux vous permettent de vous détendre sans gêner les autres passagers, grâce à l'espacement d'environ 1 m entre les sièges (de 0,95 m à 1,05 m suivant le modèle d'autocar).

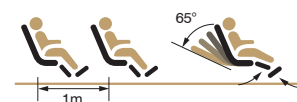

- Des fauteuils inclinables jusqu'à 65°.



- Un repose-jambes individuel réglable pour un confort optimum.

- Un repose-pieds individuel réglable pour une vraie position relax.



Autocar Royal Class Néoplan Skyliner

LES PLUS BELLES FAÇONS DE VOYAGER !

Des équipements haut de gamme

Pour votre confort à bord, tous nos véhicules bénéficient d'un équipement haut de gamme pour un voyage placé sous le signe de la détente.



Air conditionné par aérateurs individuels



Tablette et rangements individuels



Liseuses individuelles



Fauteuils avec repose-pieds et repose-jambes réglables



Réfrigérateur



Vidéo



Toilettes et lavabo



Caméra filmant la route dans certains véhicules

GPS

Système GPS dans la plupart de nos autocars : suivez votre itinéraire comme dans un avion



Retrouvez nos autocars "Royal Class" sur nos circuits "Le Grand Tour de Scandinavie", "Les plus beaux Fjords", "Merveilles du Nord et Fjords de Norvège", "Les Capitales Nordiques" et "Le Grand Tour de la Baltique".

UNE MOBILITÉ PLUS SÛRE

La sécurité au cœur de nos activités

Nos cars sont équipés des dernières technologies en matière de sécurité :

- **Trois systèmes de freinage indépendants**,
- **ABS** (système antiblocage de roue),
- **ASR** (système antipatinage),
- **ESP** pour la plupart de nos véhicules (système électronique de sécurité active permettant de corriger la trajectoire de l'autocar en cas de perte d'adhérence des roues dans un virage).
- Chaque fauteuil est équipé d'une **ceinture de sécurité**.
- **Limiteur de vitesse** à 100 Km/h.
- Des **entretiens préventifs** sont effectués avant et après chaque voyage par nos techniciens. Nos activités, "atelier mécanique-maintenance" Salaün Autocars sont **certifiées ISO 14001**.
- Nos voyages sont toujours conçus afin que nos **conducteurs professionnels respectent la réglementation** sociale européenne dans les transports en commun de voyageurs.



DES TRAJETS PLUS VERTS !

Avec 23 g, l'autocar génère la plus faible quantité de CO² par voyageur/kilomètre et devance le train ! En empruntant les autocars de la flotte Salaün Autocars, nos clients s'assurent d'avoir une empreinte carbone plus faible que celles des passagers de n'importe quel autre mode de transport. Salaün Autocars ne se contente pas de moderniser constamment sa flotte de véhicules et mène en parallèle une politique d'entretien préventif irréprochable.

• Une norme exigeante

Dès avril 2010, Salaün Autocars a été le premier autocariste en France à être certifié selon la norme ISO 14001, référence mondiale en protection de l'environnement.

• Baisse des émissions de CO²

Signataire de la charte Objectif CO² mise en oeuvre par le Ministère des Transports et l'ADEME, Salaün Autocars a mis en place un plan d'action global visant à diminuer ses émissions de CO² qui s'articule autour de solutions technologiques (une flotte de véhicules de dernière génération), organisationnelles (gestion des trajets) et comportementales (éco-conduite).

Pour connaître l'impact environnemental de votre voyage, rendez-vous sur les sites :

www.legifrance.gouv.fr et

www.developpement-durable.gouv.fr,

sur lesquels vous pourrez calculer les émissions de CO² correspondantes.

LE RAPPORT QUALITÉ-PRIX DE RÉFÉRENCE !

Le voyage en autocar constitue le moyen de transport de personnes le plus sensé du point de vue économique et en termes de coût-performance.

INFO NOUVEAUTÉ

Le premier rang dans les autocars est particulièrement demandé et apprécié. Pour certains voyages de ce catalogue où le logo "Vision First" apparaît, nous vous proposons de réserver, moyennant un supplément de 100 € par personne, vos places de la première rangée de l'autocar du circuit. **Pour les autocars à étage**, ce premier rang se situe à l'étage et offre ainsi une visibilité de référence. **Si les places à l'avant de l'autocar ne sont pas réservées avant le départ**, elles seront alors à la disposition des passagers du voyage. Dans ce cas, nous solliciterons le guide-accompagnateur pour veiller à une rotation équitable des places de la première rangée afin d'en faire profiter le plus grand nombre de voyageurs. **Pour les personnes voyageant seules** : pour des raisons techniques, la réservation définitive du premier rang, pour un client voyageant seul et souhaitant voyager au premier rang, ne peut être confirmée qu'à 30 jours du départ. Par ailleurs, dans certains pays, la législation en vigueur oblige à attribuer deux des quatre sièges de la première rangée au guide-accompagnateur.

Retrouvez le logo Vision First dans nos pages produits, sur une sélection de voyages.



LES AUTOCARS

IMPERIAL SPACE

“ AVEC L'IMPÉRIAL SPACE,
PROFITEZ DE LA CONVIVALITÉ
ET DE LA CHALEUREUSE AMBIANCE
DES VOYAGES EN AUTOCAR,
TOUT EN BÉNÉFICIANT
D'UN CONFORT HAUT DE GAMME
ET D'UNE TECHNICITÉ OPTIMALE ! ”



NOUS VOUS PROPOSONS UN CONCEPT
D'AUTOCARS D'EXCEPTION :

- Equipés de **3 fauteuils de front**, au lieu de 4 habituellement
- **29 fauteuils** pour l'Impérial Space Setra 515 HD contre 38 dans un autocar Royal Class du même type
- Des **fauteuils inclinables**, jusqu'à 65°, avec accoudoirs centraux vous permettent de vous détendre sans gêner les autres passagers, grâce à l'espacement d'environ 0,95 m entre les sièges.

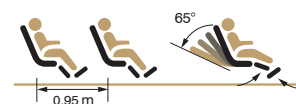

- Des fauteuils inclinables jusqu'à 65°.



- Un repose-jambes individuel réglable pour un confort optimum.

- Un repose-pieds individuel réglable pour une vraie position relax.



À bord de nos autocars Impérial Space,
l'EAU MINÉRALE et le CAFÉ sont OFFERTS⁽¹⁾



⁽¹⁾ en self service et à discrétion, pour une consommation exclusivement dans l'autocar



Le Cap Nord

Setra 515 HD

DES FAUTEUILS HAUT DE GAMME,

pour un voyage
placé sous le signe du confort !



- Revêtement en tissus haut de gamme et assise **encore plus large** pour plus de bien-être,
- **Très larges accoudoirs**,
- L'inclinaison des dossiers et le réglage des repose-mollets effectuent à votre convenance à l'aide de boutons et de manettes situés à droite ou à gauche de votre siège,
- Votre siège est équipé d'un repose-pieds. Vous pouvez le régler à la hauteur souhaitée.



Retrouvez nos autocars "Imperial Space" sur notre circuit "Le Grand Tour de Scandinavie - Formule Premium".

DES ÉQUIPEMENTS

À LA POINTE DE LA TECHNOLOGIE

Pour votre plaisir et votre divertissement,
vous avez la possibilité de :

- Regarder un film parmi une sélection de plus de 40 titres via un **écran tactile intuitif**,
- **Écouter** de la musique,
- **Suivre l'itinéraire** sur votre écran individuel grâce au positionnement GPS et à la caméra route. Et cela en toute discrétion grâce à votre casque individuel !
- Entre les sièges, vous trouverez des prises électriques 220 volts.
- Au-dessus de votre emplacement, vous trouverez les réglages individuels de l'éclairage et de la ventilation et une commande marche/arrêt pour le haut-parleur. Ce Setra 515 est équipé d'un système de régulation électronique de l'air conditionné.



POUR VOTRE CONFORT ET SÉCURITÉ !

- L'autocar est équipé de marteaux brise-glace. Ils sont fixés sur les montants des vitres, en cas de problème tirez sur la fixation et brisez la vitre.
- L'extincteur et la boîte de premier secours sont positionnés à l'avant de l'autocar : un pictogramme indique l'endroit exact.
- En cours de route, des arrêts sont prévus environ toutes les 2 heures afin de vous permettre de vous rafraîchir et d'utiliser les commodités des aires de repos ou stations services.
- Entre ces différents arrêts, vous avez la possibilité d'utiliser, en cas d'urgence, les toilettes de l'autocar. Merci de veiller à les laisser toujours propres.
- Tous nos autocars sont non fumeur.
- Le port de la ceinture de sécurité est obligatoire, seuls les déplacements vers les toilettes autorisent son décrochage.
- L'autocar est équipé de sorties de secours, deux d'entre elles sont situées au niveau de chaque porte. En cas d'urgence, ouvrez-les en tournant les robinets d'ouverture de secours dans le sens des flèches (cette manipulation est strictement interdite lorsque l'autocar roule).



VOYAGER EN TOUTE
.....
SÉRÉNITÉ

AVANT VOTRE DÉPART

Vous recevrez votre carnet de voyages **PRIVILÈGE**, composé d'une pochette tissu, d'un guide sur votre destination ainsi que de 2 étiquettes bagages. Chaque carnet comprend la documentation essentielle au bon déroulement de votre voyage :

- ✓ Votre convocation, précisant le lieu et l'heure de votre départ, ainsi que notre numéro d'urgence.
- ✓ Le programme détaillé de votre voyage et les coordonnées des hôtels où vous séjournerez.
- ✓ Pour les voyages avions, l'information sur la restriction des liquides et objets en cabine pour éviter tout désagrément lors de votre passage au contrôle de sécurité aérienne.
- ✓ Une documentation touristique reprenant les sites incontournables du pays visité : selon la destination choisie et pour mieux préparer votre voyage, un dépliant "carnet de voyages" ou un guide touristique (Mondéos ou Petit Futé).
- ✓ Un questionnaire d'appréciation sur la qualité de votre voyage et son déroulement, à transmettre à notre service clientèle à votre retour.



Une pochette en tissu vous sera remise.



Guides Touristiques



Dépliant
"Carnet de Voyages"



Geysir

VOTRE PROCHAIN VOYAGE MÉRITE PLUS QU'UN CLIC !

WWW.NORDISKA-VOYAGES.COM

Accédez à toutes nos **DESTINATIONS, DATES, AÉROPORTS, LIEUX DE PRISE EN CHARGE** et à nos **CARNETS DE VOYAGES**



Découvrez également nos **BROCHURES INTERACTIVES** et entrez en contact avec **VOTRE AGENCE DE VOYAGES PRÉFÉRÉE !**

NORDISKA LIKE LES RÉSEAUX SOCIAUX

Vous n'avez pas pu passer à côté : Nordiska garde le contact avec vous et est aujourd'hui très présent sur les réseaux sociaux. C'est toute une communauté de mordus de voyage qui se retrouve sur nos pages pour laisser libre cours à ses rêves d'évasion !

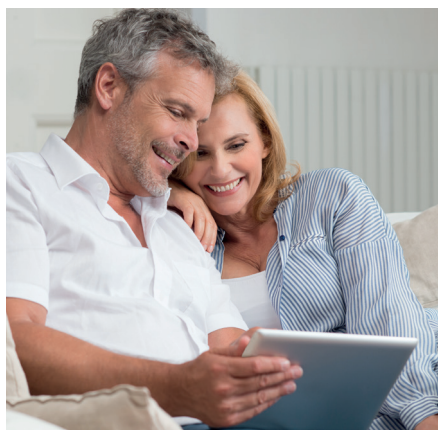

Articles, actualités, photos, promotions, conseils... Nordiska alimente chaque jour sur un ton léger et parfois décalé une page Facebook qui compte près de 3 milliers d'abonnés très actifs.



Bande-annonce de notre film Scandinavie, reportages... Sur Youtube, votre voyage a déjà commencé !



Nos plus belles photos de voyages, mais aussi celles de nos internautes, à travers des albums enrichis jour après jour. Epinglez-nous !



Le meilleur de la Norvège en un seul site.

Le site internet Visitnorway.com – le plus grand guide de la Norvège – vous fait découvrir la Norvège à travers ses histoires. Il inspire, renseigne et présente les offres de toutes les régions du pays.





PAROLES DE
.....
VOYAGEURS

.....
NOS MEILLEURS
AMBASSADEURS ?
NOS CLIENTS !

Vous êtes des milliers à nous avoir fait parvenir chaque année vos questionnaires d'appréciations sur les voyages que vous venez d'effectuer. Vos observations sont essentielles pour nous car elles nous permettent d'améliorer sans cesse la qualité de nos programmes et ainsi de répondre à vos attentes. Vous avez également la possibilité de nous transmettre vos remarques par mail à l'adresse suivante :

serviceclient@salaun-holidays.com

Nos clients plébiscitent :

- notre offre diversifiée de voyages,
- les autocars Royal Class,
- l'excellence de nos guides-accompagnateurs,
- notre bonne réputation,
- notre réactivité,
- notre structure à taille humaine.

MERCI DE VOTRE CONFIANCE !

.....

Ces voyageurs nous ont fait confiance pour leurs vacances en Scandinavie.
Satisfaits de leur voyage, ils témoignent à travers les commentaires dont nous avons sélectionné quelques exemples :

LES PLUS BEAUX FJORDS DE NORVÈGE

Du 19 au 26/07/2016

Nous avons fait là un voyage superbe dans un pays aux paysages grandioses. Un grand merci à notre guide Tone qui a su nous imprégner des diverses facettes de la culture norvégienne !

Mr & Mme CASSARD Patricia et Gabriel d'Orchamps-Vennes (25)

LE GRAND TOUR DES FJORDS DE NORVÈGE

Du 30/05 au 08/06/2016

Voyage très réussi dans d'excellentes conditions. Le soleil nous a toujours accompagnés et la Norvège est un pays magnifique.

Mme LAOUENAN Françoise de Brest (29)

MAJESTUEUX FJORDS ET ÎLES LOFOTEN

Du 20/07 au 01/08/2016

Nous garderons un souvenir exceptionnel de ce voyage, en grande partie grâce à notre guide : Franck. Notre impression a été excellente dès l'accueil chaleureux qu'il nous a réservé à l'aéroport, et cette impression n'a fait que se confirmer par la suite par sa capacité à sortir des sentiers battus et à captiver son auditoire par sa culture, sa sensibilité, son humanisme, son dévouement, sa modestie et son humour. Il a su nous faire partager sa passion pour la Norvège par le biais de ses commentaires, abordant de manière vivante tous les thèmes sans jamais être lassant ni tenter d'imposer sa manière de voir. Notre enthousiasme est sincère et tout a fait justifié. Merci à lui. Merci à vous !

Mr & Mme JASMES-TARENNE de Belgique

MAGIES DU NORD

Du 03 au 11/08/2016

Superbe voyage avec des lieux mythiques tels que le Cap Nord et les Îles Lofoten. La magie était vraiment là. Merci.

Mme VOYENET Anne de Fontaine Lès Dijon (21)

LE GRAND TOUR DE SCANDINAVIE

Du 26/05 au 08/06/2016

36 personnes : groupe de taille idéale. Prestations de haut niveau. Guide et chauffeur formidables, très souriants. Chauffeur très professionnel. Guide très cultivée et non académique, pleine d'humour et souriante !

Mr & Mme HUGHES de Nantes (44)

LE GRAND TOUR DE SCANDINAVIE

Du 21/06 au 04/07/2016

Voyage très agréable, excellentes prestations de la part de Salaün Holidays. Car très confortable, option Vision First géniale !

Mr & Mme LARGE de Crèches sur Saône (71)

LES PLUS BEAUX FJORDS DE NORVÈGE

Du 24 au 31/05/2016

Voyage très agréable, à recommander. Qualité des guides remarquable. Prestations Salaün très bonnes.

Mr LE ROUX Jean de Loctudy (29)

LE GRAND TOUR DE LA BALTIQUE

Du 04 au 15/07/2016

Guide très organisée et agréable. Chauffeur très bien. Hôtellerie / restauration très bien. Pays visités bien, mais beaucoup de bus. Premier voyage avec Salaün Holidays réussi.

Mme SENECHAULT Monique de Rochefort (17)

LES CAPITALES NORDIQUES

Du 27/07 au 04/08/2016

Agréablement surpris, car c'est le premier circuit que nous faisons où les visites de sites ne sont pas abrégées aux bénéfices d'arrêts non programmés dans des commerces. Circuit complet sans visites supplémentaires payantes en option.

Mr VILLA Alain de Tarascon (13)

L'ESSENTIEL DE L'ISLANDE

Du 27/07 au 04/08/2016

Transferts "domicile" aéroport et aéroport "domicile" parfaits ! Hôtels de bon confort, contrairement à ce qu'annonce le catalogue.

Mr & Mme ROUILLARD du Mans (72)

LES PLUS BEAUX FJORDS DE NORVÈGE

Du 02 au 09/08/2016

J'ai beaucoup apprécié notre chauffeur, avec lui, pas de peur sur les routes étroites et tortueuses. Quant à notre guide, un vrai plaisir, il savait tout de la Norvège et des pays voisins. Il a tout fait pour nous rendre le voyage agréable. Un grand merci pour Eric et Jean-Yves.

Mme LIBAULT Marie-Martine de Besné (44)

LE GRAND TOUR DES FJORDS DE NORVÈGE

Du 02 au 10/08/2016

Guide très documenté, amoureux de transmettre sa passion sur la Norvège. Très bon chauffeur, hôtels bien situés (en ville). Que demander de plus pour faire un beau voyage ?

Mme MAHE Marie-France de Mont Saint Aignan (76)

CINÉ-CONFÉRENCES
GRATUITES !

Rencontrer LE MONDE

PARTAGEZ NOTRE PASSION DU VOYAGE

LES CINÉ-CONFÉRENCES PASSENT PAR VOTRE VILLE* !

INSCRIVEZ-
VOUS
DANS
VOTRE AGENCE
DE VOYAGES !



VOUS AVEZ ÉTÉ PLUS DE 20 000, DE JANVIER À MARS 2016,

À ASSISTER À L'UNE DE NOS CINÉ-CONFÉRENCES. REJOIGNEZ NOUS EN 2017 !

Vous avez découvert de nouveaux horizons et vous vous êtes forgés de nouveaux rêves...

BONNE NOUVELLE : la tournée de ciné-conférences "Rencontrer le Monde" reprend bientôt ! Nos conférenciers s'apprêtent à traverser la France pour venir à votre rencontre et vous présenter 11 destinations à travers des films passionnants qui prolongent l'expérience du voyage et donnent de nouvelles envies d'ailleurs.

*Les ciné-conférences sont organisées sur 1 ou 2 journées, dans de nombreuses villes de France. Pour les villes n'accueillant les conférences qu'1 journée, seuls 4 films pourront être projetés. L'entrée aux ciné-conférences est gratuite ; inscriptions impératives dans votre agence de voyages.



> Un film de 52 min
pour mieux
comprendre
la Scandinavie

"SUR LA ROUTE DU CAP NORD, LE GRAND TOUR DE SCANDINAVIE"

Au cours de l'été 2014, une équipe de journalistes Salaün Éditions a réalisé un superbe film documentaire en Scandinavie, produit par Nordiska. De Copenhague à Stockholm en passant par Oslo, les fjords, les îles Lofoten, le Cap Nord ou encore la Laponie finlandaise et Helsinki, ils ont cherché à capturer l'âme scandinave et les instants magiques qui n'appartiennent qu'au grand Nord, comme le fameux Soleil de Minuit, un embarquement inoubliable pour une croisière à bord du célèbre Express Côtier... Ce film de 52 mn est présenté lors de nos conférences organisées chaque année par notre partenaire Salaün Holidays (de janvier à mars 2017 : calendrier des conférences disponible sur simple demande). Il est également disponible en DVD (10€). Bon film et bon voyage !

VOUS NE POUVEZ PAS ASSISTER AUX CONFÉRENCES ?

COMMANDEZ NOS FILMS
ET OFFREZ-VOUS UNE SÉANCE À LA MAISON !

10€
L'UNITÉ

> Les films sont vendus en agences de voyages ou sur commande :
accueil@salaun-holidays.com

Salaün
Éditions

DES BEAUX LIVRES
CHEZ SALAÜN
ÉDITIONS



Texte et photos : Jean Lallouët
Collection Carnets de Route
Format : 22 x 22 cm - 116 pages - 19 €
ISBN : 978-2-9542873-0-0

COMMANDEZ
NOS DERNIERS OUVRAGES
SUR AMAZON.FR

"LE GRAND RAID ARCTIQUE"

Le récit d'une aventure hors du commun

Le 1^{er} Février 2011, un équipage Nordiska à bord d'un 4x4 quitte le port de Brest et s'élançe vers le Nord pour un raid hivernal qui les mènera jusqu'au Cap Nord, avec un retour à Brest par la Russie, la Finlande, le Danemark et l'Allemagne. Neuf mille kilomètres et quinze jours de nuit "presque polaire", de neige et de glace. De ce périple est né un livre : le "Grand Raid Arctique : Brest, le Cap Nord, Mourmansk, Saint Pétersbourg". Écrit par Jean Lallouët, journaliste qui trempe depuis de nombreuses années sa plume dans l'encre des voyages aux quatre coins du globe, cet ouvrage emprunte au genre du journal de bord autant qu'à celui du récit du voyage. L'auteur rend compte avec tendresse et humour des rencontres, paysages et péripéties qui font le sel des épopées au long cours. Ponctué de références à l'histoire et aux cultures des pays traversés, saupoudré de coups de cœur et de coups de gueule, le récit de ce Breton érudit à l'âme tout aussi marine que paysanne, ravira les passionnés de voyages et d'aventure. Disponible à la vente (19€) sur Amazon.fr.

An aerial photograph of a dramatic mountain landscape. A winding asphalt road snakes through a deep valley, featuring several tight hairpin turns. The valley floor is lush green with patches of yellow, while the surrounding mountains are rugged and rocky. A river flows through the lower part of the valley. The sky is a clear, vibrant blue. The text 'CIRCUITS' is overlaid in large white letters on the left side of the image.

CIRCUITS

TOUTE LA FIABILITÉ
D'UN EXPERT

NORVÈGE - FINLANDE - SUEDE

LE GRAND TOUR DE SCANDINAVIE

CIRCUIT 14 JOURS

À PARTIR DE

2779€

TAXES AÉRIENNES INCLUSES

SUCCÈS
2016



OSLO, LES ÎLES LOFOTEN, L'EXPRESS CÔTIER,
LA LAPONIE, LE CAP NORD, HELSINKI ET
STOCKHOLM...

Un voyage de rêve en Scandinavie qui vous permettra de découvrir Oslo et ses remarquables musées. Après avoir parcouru la splendide Norvège, le pays d'Europe offrant la plus grande diversité de paysages, vous embarquerez sur le mythique Express Côtier pour une croisière inoubliable. Vous prendrez la direction du Cap Nord, au bout du monde, avec son panorama sur l'Océan Glacial Arctique. Vous traverserez la Laponie par la "Route des Rennes" et découvrirez la Finlande, pays des "Mille Lacs", et sa capitale animée Helsinki. Enfin, vous visiterez Stockholm, la plus belle capitale nordique bâtie sur quatorze îles !

NOUVEAUTÉ 2017

Formule "Premium"

Le programme le plus complet sur la destination !



Les îles Lofoten

J 1. AEROPORT DE DEPART / OSLO

Rendez-vous des participants à l'aéroport de départ. Possibilité de transfert ville de départ - aéroport de départ aller et retour : se renseigner à l'inscription. Formalités d'enregistrement puis envol pour Oslo. Arrivée à l'aéroport d'Oslo - Gardermoen, débarquement, accueil par votre guide accompagnateur et transfert jusqu'à l'hôtel. ✂ 🚗 à Oslo-Gardermoen.

J 2. OSLO, GALA

Visite guidée panoramique de la capitale norvégienne (avec guide local) : le centre historique, le Palais Royal, le Parc Vigeland et ses 192 sculptures, le musée Viking et ses drakkars, etc. ✂. Route le long du lac Mjøsa et passage par Lillehammer, ville hôte des Jeux Olympiques de 1994. Découverte de l'église en bois debout de Ringebu (vue extérieure). ✂ 🚗 à Gålå.

J 3. GALA, TRONDHEIM, HELL

Route à travers la vallée de Gudsbrandalen vers Dombås, puis vers Oppdal. ✂. Continuation jusqu'à Trondheim, 3^e ville de Norvège : tour d'orientation panoramique des principaux monuments de cette ville millénaire et de Nidaros, sa somptueuse cathédrale gothique érigée sur la tombe de Saint Olav (vue extérieure). ✂ 🚗.

J 4. HELL, MO I RANA

Route par Trøndelag, Steinkjer et les rives du lac Snåsa. Arrivée à Friskumfoss à proximité de la plus grande échelle à saumons d'Europe. ✂. Traversée du Nordland, route par Mjøen jusqu'à Mo i Rana et son majestueux fjord. ✂ 🚗. Pour les circuits en Juin et Juillet uniquement, vous ne venez pas la nuit à partir de Mo i Rana et jusqu'à Oulu (J10).

J 5. MO I RANA, LES ILES LOFOTEN

Arrêt au Cercle Polaire Arctique dans un magnifique paysage de toundra. Route le long du Skjerstadfjord, jusqu'à Fauske. ✂. Traversée en ferry du Vestfjord. Arrivée sur les mythiques îles Lofoten, 3^e plus bel archipel au monde selon le National Geographic. ✂ 🚗 en Rorbuer.

J 6. LES ILES LOFOTEN, HARSTAD

Découverte de l'archipel des îles Lofoten, au relief escarpé et villages colorés, un des plus beaux paysages d'Europe. Passage par Leknes située sur l'île agricole de Vestvågøy. Arrêt à Henningsvær, l'un des plus beaux villages de pêcheurs de l'archipel. ✂. Trajet vers l'archipel des îles Vesterålen pour rejoindre Harstad, ville des harenguiers. ✂ 🚗.

J 7. HARSTAD, L'EXPRESS CÔTIER, TROMSØ

Embarquement pour une magnifique croisière de 06h30 à bord de l'un des navires de la flotte de l'Express Côtier : vous pourrez découvrir ce bateau mythique desservant le littoral norvégien et effectuant l'un des plus beaux voyages au monde. ✂ à bord. Vers 14h30, arrivée à Tromsø, point de départ de nombreuses expéditions polaires. Visite du musée Polaire situé dans une ancienne maison de pêcheurs et qui retrace l'histoire des explorateurs de l'Arctique. Temps libre pour flâner dans le centre animé de la ville, surnommée le "petit Paris du Nord". ✂ 🚗.

J 8. TROMSØ, LA LAPONIE NORVÉGIENNE, LE CAP NORD

Départ matinal pour Breivikeidet et traversée en ferry jusqu'à Svensby. Puis traversée du Lyngenfjord, l'un des plus beaux

de Norvège entre Lyngseidet et Olderdalen. Continuation vers Storslett, dans une région de montagnes enneigées qui sortent harmonieusement de l'Océan Glacial Arctique. ✂. Visite du musée des gravures rupestres d'Alta classé au Patrimoine Mondial de l'UNESCO. Vous y découvrirez un site exceptionnel où sont disséminées des gravures datant de la Préhistoire. Route à travers les grands espaces de la toundra lapone jusqu'à Honningsvåg, sur l'île de Magerøy. En soirée, excursion crabe géant : découverte du crustacé pouvant avoir une envergure de 2 mètres. ✂-dégustation. Puis, excursion au Cap Nord pour découvrir un panorama inoubliable sur l'Océan Glacial Arctique à 71° de latitude Nord. Retour à l'hôtel. ✂.

J 9. LE CAP NORD, SAARISELKÄ

Route le long du Porsangerfjord, dans la grande région des pâturages d'été des rennes. Continuation jusqu'à Lakselv. ✂. Entrée en Finlande à Karigasniemi et continuation par Inari, au bord du lac sacré des Lapons puis Saariselkä. ✂ 🚗.

J 10. SAARISELKÄ, ROVANIEMI, OULU

Traversée de la Laponie, passage du Cercle Polaire Arctique. Arrêt au village du Père Noël. ✂ dans un élevage de rennes. Vous pourrez découvrir tous les secrets de cette activité typique des régions arctiques. Puis, visite du musée Arktikum où vous découvrirez l'histoire, la culture, le style de vie de ces contrées nordiques. Route le long des rives du fleuve Kemijoki jusqu'au Golfe de Botnie. Arrivée à Oulu, ville dont le centre renferme quelques trésors architecturaux de l'époque russe. ✂ 🚗.

J 11. OULU, HELSINKI

Journée consacrée à la traversée des grands espaces finlandais. Départ vers Jyväskylä, point de départ du célèbre Rallye de Finlande. ✂. Vous êtes au cœur de la "Région des Lacs" où alternent forêts intenses et lacs aux eaux étincelantes. ✂ 🚗 au centre-ville d'Helsinki. Vous aurez tout le loisir de découvrir l'animation de la capitale finlandaise.

J 12. HELSINKI...

Visite guidée panoramique d'Helsinki (avec guide local) : la Place du Sénat, la cathédrale, le monument Sibélius, etc. ✂. Temps libre sur "Esplanade", les Champs-Élysées d'Helsinki. Embarquement à 16h00 sur un ferry de la Tallink Silja Line à destination de Stockholm. Vous trouverez à bord des boutiques detaxées et une animation avec orchestre en soirée. ✂ 🚗 à bord en cabine quadruple intérieure. Possibilité de réserver la traversée en cabine double intérieure ou individuelle (en supplément).

J 13. ...STOCKHOLM

Arrivée à 09h30 à Stockholm. Débarquement et visite guidée panoramique (avec guide local) : la Vieille Ville, le Château Royal, l'Hôtel de Ville (entrée incluse) avec notamment la Salle Dorée et la Salle Bleue, etc. ✂. Visite guidée du musée Vasa (avec guide local), présentant un splendide vaisseau de 1628. ✂ 🚗 à Stockholm-Arlanda ou environs.

J 14. STOCKHOLM / AEROPORT DE DEPART

Temps libre selon l'horaire du vol. Transfert jusqu'à l'aéroport de Stockholm - Arlanda. Formalités d'enregistrement et envol pour l'aéroport de départ. Débarquement.

Notre prix comprend : Les vols France ou Suisse / Oslo à l'aller et retour de Stockholm sur vols réguliers • Les taxes aériennes et de sécurité au 15/10/2016 (Air France-KLM : 209 € de Province; SAS : 115 € de Paris; Swiss Airlines : 89 € de Zurich; Norwegian : 40 € de Nice) • Le circuit complet en autocar Royal Class ou en autocar Imperial Space (formule "Premium") • L'hébergement en hôtels 3*, 3* Sup. ou 4* (normes norvégiennes, finlandaises et suédoises) en chambre double • 1 nuit en Rorbuer (voir infos vérité) • La pension complète du dîner du J1 au petit déjeuner du J14 • La traversée en ferry d'Helsinki à Stockholm avec logement à bord en cabine quadruple intérieure • Toutes les traversées des fjords en ferry • La croisière-déjeuner à bord de l'Express Côtier • Les entrées, visites guidées et visites de sites prévues au programme • L'excursion crabe géant • Les services d'un guide accompagnateur durant tout le circuit • Les taxes de promotion touristique et services hôteliers en vigueur au 15/10/2016.

Notre prix ne comprend pas : • La garantie annulation / bagages et l'assurance assistance rapatriement : voir conditions et tarifs p.81 • La chambre individuelle : 499 € • La cabine individuelle : 170 € - la cabine double intérieure : 55 € par personne - la cabine triple intérieure : 25 € par personne pour la traversée en ferry Helsinki - Stockholm (possibilité de cabine avec hublot : nous consulter) • Le déjeuner des J1 et J14 • Les boissons • Les entrées payantes des musées ou monuments non prévus au programme • Les pourboires.

Carte nationale d'identité (avec une date de fin de validité non dépassée) ou passeport en cours de validité obligatoire.

NOS ATOUTS PLUS

- Voyage en autocar Royal Class ou Impérial Space (formule "Premium") SALAÛN sur place
- Circuit complet et exclusif avec les visites guidées de 3 capitales nordiques
- Découverte de musées remarquables : le musée Viking à Oslo, le musée Polaire à Tromsø, le musée des gravures rupestres à Alta, le musée Arktikum à Rovaniemi et le musée Vasa à Stockholm
- Découverte des îles Lofoten, excursion crabe géant et visite d'un élevage de rennes à Rovaniemi
- Croisière déjeuner à bord de l'Express Côtier
- Guide-accompagnateur spécialiste de la destination durant tout le circuit

INFOS VÉRITÉ

À l'occasion du passage du Cercle Polaire le J5 ou au Cap Nord le J8, Nordiska aura le plaisir de vous offrir une coupe d'un excellent champagne. Le J5, vous ferez étape aux Rorbuer de Statles - cabanes de pêcheurs, hébergement typique et prisé des îles Lofoten, au confort simple mais authentique. Selon disponibilité, vous pourrez aussi être hébergés en hôtel 3* (normes norvégiennes). Enfin, la dégustation de crabe géant fait office de dîner.

COMPAGNIES AÉRIENNES

Air France-KLM, SAS, Swiss Airlines ou Norwegian

➔ Vols aller Brest, Nantes, Rennes, Bordeaux, Toulouse, Biarritz, Pau, Lyon, Clermont-Ferrand, Genève, Strasbourg, Mulhouse, Marseille, Montpellier, Perpignan, Nice, Zurich ou Paris / Oslo et retour de Stockholm

FORMULE PREMIUM (pour les dates en or)

Nous vous proposons un circuit "Premium" en autocar Imperial Space (voir p.10 et 11) et logement en centre-ville aux étapes suivantes : Oslo, Helsinki et Stockholm.

Circuits limités à 29 personnes par date.

Dates de départs : 10/06, 24/06, 08/07 et 22/07

Merci de noter que les dates "Premium" n'incluent en aucun cas un surclassement aérien.

PRIX POUR UN CIRCUIT DE 14 JOURS

Dates et aéroports de départ :	Brest	Rennes	Nantes	Paris
• 9/05	2874 €	2884 €	2884 €	2779 €
• 23/05	3094 €	3104 €	3104 €	2999 €
• 25/05	3224 €	3234 €	3234 €	3049 €
• 30/05 • 6/06 • 8/06 • 13/06 • 20/06 • 22/06 • 27/06	3274 €	3284 €	3284 €	3099 €
• 4/07 • 6/07 • 11/07	3224 €	3234 €	3234 €	3049 €
• 18/07	3174 €	3184 €	3184 €	2959 €
• 1/08	3024 €	3034 €	3034 €	2899 €
• 15/08	2924 €	2934 €	2934 €	2799 €
• 10/06 • 24/06 • 8/07	3774 €	3784 €	3784 €	3599 €
• 22/07	3674 €	3684 €	3684 €	3499 €
Dates et aéroports de départ :	Bordeaux, Toulouse, Lyon, Clermont-Ferrand, Genève, Mulhouse, Strasbourg, Zurich, Nice, Marseille, Montpellier, Perpignan, Biarritz, Pau, Lourdes			
• 9/05	2924 €			
• 23/05	3074 €			
• 25/05	3194 €			
• 30/05 • 6/06 • 8/06 • 13/06 • 20/06 • 22/06 • 27/06	3244 €			
• 4/07 • 6/07 • 11/07	3194 €			
• 18/07	3144 €			
• 1/08	3054 €			
• 15/08	3024 €			
• 10/06 • 24/06 • 8/07	3744 €			
• 22/07	3644 €			

Pour les départs de province et Genève, vols via Paris ou Amsterdam. Pour les départs de Zurich, vols directs Swiss Airlines. Pour les départs de Nice, vols directs SAS ou Norwegian.

LES PLUS BEAUX FJORDS

CIRCUIT 8 JOURS

À PARTIR DE

1499€

TAXES AÉRIENNES INCLUSES

SUGGÈS
2016



OSLO, LE SOGNEFJORD, BERGEN, LE GLACIER DE BRIKSDAL, LE GEIRANGERFJORD...

De fjords escarpés en cols enneigés, de vallées verdoyantes en petits ports colorés, la Norvège offre sans doute la plus grande variété de paysages en Europe. Ce programme très complet vous permettra de découvrir les plus beaux sites des régions de l'Ouest dont le glacier de Briksdal. Vous effectuerez deux inoubliables croisières dans les plus beaux fjords de Norvège : le Sognefjord et le Geirangerfjord, tous deux classés sur la liste du Patrimoine Mondial de l'UNESCO.



Le Geirangerfjord

J 1. AÉROPORT DE DÉPART / OSLO

Rendez-vous de tous participants à l'aéroport de départ. Possibilité de transfert ville de départ - aéroport de départ aller et retour : se renseigner à l'inscription. Formalités d'enregistrement puis envol pour Oslo. Arrivée à l'aéroport d'Oslo - Gardermoen, débarquement, accueil par votre guide accompagnateur et transfert jusqu'à l'hôtel. ✕ 🚗 à Oslo-Gardermoen.

J 2. OSLO, GEILO

Visite guidée panoramique de la capitale norvégienne (avec guide local) : le centre historique, le Palais Royal, le Parc Vigeland et ses 192 sculptures, le musée Viking et ses drakkars, etc. ✕. Route par la pittoresque vallée de Hallingdal et arrêt à Torpo pour admirer sa petite église en bois debout (vue extérieure). ✕ 🚗 à Geilo.

J 3. EXCURSION SOGNEFJORD

Départ par la région des montagnes de Hallingskarvet. Magnifique croisière sur le Sognefjord, le plus long (204 km) et le plus profond (1308 m) d'Europe. ✕. Continuation vers Lærdal et Borgund : découverte de la plus belle et plus ancienne église en bois debout de Norvège (vue extérieure). Retour à Geilo en soirée. ✕ 🚗.

J 4. GEILO, BERGEN

Route par le plateau du Hardanger, jusqu'à Vøringfoss et sa superbe cascade. Visite d'une ferme d'élevage de saumon avec dégustation située sur le Hardangerfjord. ✕. Continuation jusqu'à Bergen, 2^{de} ville de Norvège. Visite guidée panoramique (avec guide local) de la "Capitale des Fjords" : la cité hanséatique et ses maisons hautes en couleurs classées au Patrimoine Mondial de l'UNESCO, le port, la Tour Rosenkrantz, etc. ✕ 🚗 à Bergen ou environs.

J 5. BERGEN, LE GLACIER DE BRIKSDAL, LOEN

Traversée en ferry du Sognefjord d'Oppedal à Lavik puis continuation jusqu'à Skei à travers les magnifiques paysages du "Sogn Og Fjordane". ✕. Route jusqu'à Briksdal : après 2.5 km de marche, vous arriverez au pied

d'un des bras du glacier de Briksdal, le plus grand d'Europe continentale (possibilité, en supplément, d'effectuer les 2.5 km en voiturette). Court trajet jusqu'à Loen. ✕ 🚗.

J 6. LOEN, LE GEIRANGERFJORD, GALA

Départ pour une magnifique croisière sur le Geirangerfjord, le plus encaissé de Norvège aux nombreuses cascades. ✕. Spectaculaire ascension vers Grotli, offrant de magnifiques panoramas sur le fjord. Arrêt à Lom pour découvrir son église en bois debout (vue extérieure). ✕ 🚗 à Gålå.

J 7. GALA, LA ROUTE DE PEER GYNT, LILLEHAMMER, OSLO

Départ par la "Route de Peer Gynt", la plus célèbre pièce de théâtre écrite en Norvège par Henrik Ibsen et superbement mise en musique par Edvard Grieg. Trajet jusqu'à Lillehammer, ville hôte des Jeux Olympiques d'Hiver de 1994. Visite du musée en plein air de Maihaugen présentant l'architecture traditionnelle norvégienne. ✕. Découverte des deux tremplins de saut à skis puis route le long du lac Mjøsa, le plus grand du pays jusqu'à Oslo - Gardermoen. ✕ 🚗 à Oslo-Gardermoen.

J 8. OSLO / AÉROPORT DE DÉPART

Temps libre selon l'horaire du vol. Transfert jusqu'à l'aéroport d'Oslo-Gardermoen. Formalités d'enregistrement et envol pour l'aéroport de départ. Débarquement.



Briksdal

Notre prix comprend : • Les vols France ou Suisse / Oslo aller et retour sur vols réguliers • Les taxes aériennes et de sécurité au 15/10/2016 (Air France-KLM : 206€ de Province; SAS : 115€ de Paris; Swiss Airlines : 88€ de Zurich; Norwegian : 44€ de Nice) • Le circuit complet en autocar Royal Class • L'hébergement en hôtels 3* Sup. ou 4* (normes norvégiennes) en chambre double • La pension complète du dîner du J1 au petit déjeuner du J8 • Les croisières sur le Sognefjord et sur le Geirangerfjord • Les entrées, visites guidées et visites de sites prévues au programme • Les services d'un guide accompagnateur durant tout le circuit • Les taxes de promotion touristiques et services hôteliers en vigueur au 15/10/2016. **Notre prix ne comprend pas :** • La garantie annulation / bagages et l'assurance assistance rapatriement : voir conditions et tarifs p.81 • La chambre individuelle : 265€ • Le déjeuner des J1 et J8 • Les boissons • Les entrées payantes des musées et monuments non prévus au programme • Le transfert en voiturette au glacier de Briksdal : environ 210 NOK par personne (à régler sur place) • Les pourboires.

Carte nationale d'identité (avec une date de fin de validité non dépassée) ou passeport en cours de validité obligatoire.



NOS ATOUTS PLUS

- Voyage en autocar Royal Class SALAÛN sur place
- Deux extraordinaires croisières dans les fjords et découverte du glacier de Briksdal
- Visite d'une ferme d'élevage de saumon
- Visite du musée en plein air de Maihaugen
- Hôtellerie 3* Sup. ou 4* et des repas trois plats ou buffets scandinaves
- Guide-accompagnateur spécialiste de la destination durant tout le circuit

COMPAGNIES AÉRIENNES

Air France-KLM, SAS, Swiss Airlines ou Norwegian

✈ Vols Brest, Nantes, Rennes, Bordeaux, Toulouse, Biarritz, Pau, Lyon, Clermont-Ferrand, Genève, Strasbourg, Mulhouse, Marseille, Montpellier, Perpignan, Nice, Zurich ou Paris/ Oslo aller et retour

PRIX POUR UN CIRCUIT DE 8 JOURS

Dates et aéroports de départ :	Brest	Rennes	Nantes	Paris
• 23/05	1684€	1694€	1694€	1499€
• 30/05 • 6/06 • 13/06 • 20/06 • 27/06 • 4/07 • 11/07	1724€	1734€	1734€	1669€
• 18/07 • 25/07	1704€	1714€	1714€	1639€
• 1/08 • 8/08	1694€	1704€	1704€	1579€
• 15/08 • 22/08	1644€	1654€	1654€	1549€
• 29/08	1624€	1634€	1634€	1499€
Dates et aéroports de départ :	Bordeaux, Toulouse, Lyon, Clermont-Ferrand, Genève, Mulhouse, Strasbourg, Zurich, Nice, Marseille, Montpellier, Perpignan, Biarritz, Pau			
• 23/05	1674€			
• 30/05 • 6/06 • 13/06 • 20/06 • 27/06 • 4/07 • 11/07	1774€			
• 18/07 • 25/07	1724€			
• 1/08 • 8/08	1674€			
• 15/08 • 22/08	1644€			
• 29/08	1624€			

Pour les départs de province et Genève, vols via Paris ou Amsterdam. Pour les départs de Zurich, vols directs Swiss Airlines. Pour les départs de Nice, vols directs SAS ou Norwegian.

LE GRAND TOUR DES FJORDS

CIRCUIT 10 JOURS

À PARTIR DE

1859€

TAXES AÉRIENNES INCLUSES

SUCCÈS
2016



OSLO, LE TELEMAR, LE LYSEFJORD, BERGEN, LE GLACIER DE BRIKSDAL, LE GEIRANGERFJORD, ALESUND, LA ROUTE DES TROLLS...

Véritable joyau de la nature, la Norvège offre une extraordinaire variété de paysages uniques en Europe. Ce circuit en dix jours, vous permettra de découvrir les plus beaux sites du pays, notamment la région du Téliemark, berceau du ski, et les fjords norvégiens avec les croisières sur le Lysefjord et le Geirangerfjord...



Le Lysefjord

J 1. AEROPORT DE DEPART / OSLO

Rendez-vous des participants à l'aéroport de départ. Possibilité de transfert ville de départ - aéroport de départ aller et retour : se renseigner à l'inscription. Formalités d'enregistrement puis envol pour Oslo. Arrivée à l'aéroport d'Oslo - Gardermoen, débarquement, accueil par votre guide accompagnateur et transfert jusqu'à l'hôtel. ✂

J 2. OSLO, LE TELEMAR, VRADAL

Visite guidée panoramique de la capitale norvégienne (avec guide local) : le centre historique, le Palais Royal, le Parc Vigeland et ses 192 sculptures, le musée Viking et ses drakkars, etc. ✂. Route vers Drammen puis Kongsberg avant de rejoindre la magnifique région du Téliemark, berceau du ski. Passage devant l'église en bois debout de Heddal, la plus grande du pays et datant du XIII^e siècle (vue extérieure). ✂

J 3. VRADAL, LE LYSEFJORD, STAVANGER

Trajet vers la région du Rogaland. Départ pour une magnifique croisière sur le Lysefjord connu pour "Preikestolen" - falaise culminant à plus de 604m. ✂ panier-repas. Arrivée à Stavanger, 4^e ville de Norvège et "Capitale du pétrole norvégien". Visite du musée norvégien du Pétrole. Vous y découvrirez les plates-formes de forage, la vie à bord, la production... ✂

J 4. STAVANGER, LE HARDANGERFJORD, BERGEN

Traversée en ferry de Mortavika à Arsvågen. Route vers la région du Hardangerfjord, le "Verger de la Norvège". Passage par les imposantes chutes de Låtefoss. ✂. Traversée en ferry du Hardangerfjord de Utne à Kvanndal. Arrivée à Bergen, 2nde ville de Norvège. ✂ à Bergen ou environs.

J 5. BERGEN

Visite guidée panoramique (avec guide local) de la "Capitale des Fjords" : la cité hanséatique et ses maisons hautes en couleurs classées au Patrimoine Mondial de l'UNESCO, le port, la Tour Rosenkrantz, etc. ✂. Après-midi libre pour découverte personnelle. ✂

J 6. BERGEN, LE GLACIER DE BRIKSDAL, LOEN

Traversée en ferry du Sognefjord d'Oppdal à Løvik puis continuation jusqu'à Skei à travers les magnifiques paysages du "Sogn Og Fjordane". ✂. Route jusqu'à Briksdal : après 2.5 km de marche, vous arriverez au pied d'un des bras du glacier de Briksdal, le plus grand d'Europe continentale (possibilité, en supplément, d'effectuer les 2.5 km en voiturette). Court trajet jusqu'à Loen. ✂

J 7. LOEN, LE GEIRANGERFJORD, ALESUND

Route vers Grotli puis Geiranger, petit village blotti au coeur du fjord. ✂. Départ pour une magnifique croisière sur le Geirangerfjord, le plus encaissé de Norvège aux nombreuses cascades. Traversée en ferry de Ørneset à Magerholm et arrivée à Alesund, ville entièrement détruite en 1904 par un incendie et reconstruite dans le style Art Nouveau. ✂

J 8. ALESUND, LA ROUTE DES TROLLS, GALA

Route vers Andalsnes. Découverte de la vertigineuse "Route des Trolls" et de ses panoramas à couper le souffle avec ses 11 virages en épingle à cheveux. ✂ en cours de route. Passage par Bjorli puis Dombas avant de rejoindre la vallée du Gudbrandsdalen. Trajet jusqu'à Gålå. ✂

J 9. GALA, LA ROUTE DE PEER GYNT, LILLEHAMMER, OSLO

Départ par la "Route de Peer Gynt", la plus célèbre pièce de théâtre écrite en Norvège par Henrik Ibsen et superbement mise en musique par Edvard Grieg. Trajet jusqu'à Lillehammer, ville hôte des Jeux Olympiques d'Hiver de 1994. Visite du musée en plein air de Maihaugen présentant l'architecture traditionnelle norvégienne. ✂. Découverte des deux tremplins de saut à skis puis route le long du lac Mjøsa, le plus grand du pays jusqu'à Oslo - Gardermoen. ✂

J 10. OSLO / AEROPORT DE DEPART

Temps libre selon l'horaire du vol. Transfert jusqu'à l'aéroport d'Oslo-Gardermoen. Formalités d'enregistrement et envol pour l'aéroport de départ. Débarquement.



NOS ATOUTS PLUS

- Circuit très complet passant par les plus beaux sites de Norvège
- Croisières sur le Lysefjord et sur le Geirangerfjord
- Découverte du Téliemark
- Visite du musée du Pétrole à Stavanger et du musée en plein air de Maihaugen à Lillehammer
- Deux nuits à Bergen ou environs
- Guide-accompagnateur spécialiste de la destination durant tout le circuit

COMPAGNIES AÉRIENNES

Air France-KLM, SAS, Swiss Airlines ou Norwegian

✂ Vols Brest, Nantes, Rennes, Bordeaux, Toulouse, Biarritz, Pau, Lyon, Clermont-Ferrand, Genève, Strasbourg, Mulhouse, Marseille, Montpellier, Perpignan, Nice, Zurich ou Paris / Oslo aller et retour

PRIX POUR UN CIRCUIT DE 10 JOURS

Dates et aéroports de départ :	Brest	Rennes	Nantes	Paris
• 29/05 • 9/06 • 14/06	2024€	2034€	2034€	1899€
• 19/06 • 30/06 • 10/07				
• 21/07 • 31/07				
• 11/08	1974€	1984€	1984€	1859€
Dates et aéroports de départ :	Bordeaux, Toulouse, Lyon, Clermont-Ferrand, Genève, Mulhouse, Strasbourg, Zurich, Nice, Marseille, Montpellier, Perpignan, Biarritz, Pau			
• 29/05 • 9/06 • 14/06	2024€			
• 19/06 • 30/06 • 10/07				
• 21/07 • 31/07				
• 11/08	1974€			

Pour les départs de province et Genève, vols via Paris ou Amsterdam. Pour les départs de Zurich, vols directs Swiss Airlines. Pour les départs de Nice, vols directs SAS ou Norwegian.

Notre prix comprend : • Les vols France ou Suisse / Oslo aller et retour sur vols réguliers • Les taxes aériennes et de sécurité au 15/10/2016 (Air France-KLM : 206€ de Province ; SAS : 115€ de Paris ; Swiss Airlines : 88€ de Zurich ; Norwegian : 44€ de Nice) • Le circuit complet en autocar grand tourisme • L'hébergement en hôtels 3* Sup. ou 4* (normes norvégiennes) en chambre double • La pension complète du dîner J1 au petit déjeuner du J10 • Les croisières sur le Lysefjord et sur le Geirangerfjord • Les excursions, entrées, visites guidées et visites de sites prévues au programme • Les services d'un guide-accompagnateur durant tout le circuit • Les taxes de promotion touristique et services hôteliers en vigueur au 15/10/2016.

Notre prix ne comprend pas : • La garantie annulation / bagages et l'assurance assistance rapatriement : voir conditions et tarifs p.81 • La chambre individuelle : 350€ • Le déjeuner des J1 et J10 • Les boissons • Les entrées payantes des musées et monuments non prévues au programme • Le transfert en voiturette au glacier de Briksdal : environ 210 NOK par personne (à régler sur place) • Les pourboires.

Carte nationale d'identité (avec une date de fin de validité non dépassée) ou passeport en cours de validité obligatoire.

NORVEGE

MAJESTUEUX FJORDS ET ÎLES LOFOTEN

CIRCUIT 13 JOURS

A PARTIR DE

2799€

TAXES AÉRIENNES INCLUSES

SUCCÈS
2016



OSLO, LE SOGNEFJORD, BERGEN,
LE GLACIER DE BRIKSDAL, LE
GEIRANGERFJORD, TRONDHEIM, LES ÎLES
LOFOTEN...

Un circuit exclusif et inédit qui vous permettra de découvrir deux des plus belles régions de Norvège : les Fjords de l'Ouest et les îles Lofoten ainsi qu'une des plus belles routes du pays : la "Route 17". Ce n'est pas un hasard si le Sognefjord et le Geirangerfjord sont tous deux classés sur la liste du Patrimoine Mondial de l'UNESCO et que le National Geographic a désigné les îles Lofoten comme étant le 3^{ème} plus bel archipel du monde! C'est ce que Nordiska vous propose de découvrir à travers ce circuit de 13 jours. Un voyage inoubliable vous attend!

Les îles Lofoten

NOUVEAUTÉ 2017

Nuit en centre ville de Bergen et passage par la "Route de l'Atlantique"!



Trondheim

J 1. AEROPORT DE DEPART / OSLO

Rendez-vous des participants à l'aéroport de départ. Possibilité de transfert ville de départ - aéroport de départ aller et retour : se renseigner à l'inscription. Formalités d'enregistrement puis envol pour Oslo. Arrivée à l'aéroport d'Oslo - Gardermoen, débarquement, accueil par votre guide accompagnateur et transfert jusqu'à l'hôtel. ✂ 🚗 à Oslo-Gardermoen.

J 2. OSLO, GEILO

Visite guidée panoramique de la capitale norvégienne (avec guide local) : le centre historique, le Palais Royal, le Parc Vigeland et ses 192 sculptures, le musée Viking et ses drakkars, etc. ✂. Route par la pittoresque vallée de Hallingdal et arrêt à Torpo pour admirer sa petite église en bois debout (vue extérieure). ✂ 🚗 à Geilo.

J 3. EXCURSION SOGNEFJORD

Départ par la région des montagnes de Hallingskarvet. Magnifique croisière sur le Sognefjord - le "Roi des Fjords", le plus long (204 km) et le plus profond (1308 m) d'Europe. ✂. Continuation vers Lærdal et Borgund : découverte de la plus belle et plus ancienne église en bois debout de Norvège (vue extérieure). ✂ 🚗 à Geilo.

J 4. GEILO, BERGEN

Route par le plateau du Hardanger, jusqu'à Vøringfoss et sa superbe cascade. Continuation jusqu'à Bergen, 2^{de} ville de Norvège. ✂. Visite guidée panoramique (avec guide local) de la "Capitale des Fjords" : la cité hanséatique et ses maisons hautes en couleurs classées au Patrimoine Mondial de l'UNESCO, le port, la Tour Rosenkrantz, etc. ✂ 🚗 à Bergen.

J 5. BERGEN, LE GLACIER DE BRIKSDAL, LOEN

Traversée en ferry du Sognefjord d'Oppedal à Lavik puis continuation jusqu'à Skei à travers les magnifiques paysages du "Sogn Og Fjordane". ✂. Route jusqu'à Briksdal : après 2.5 km de marche, vous arriverez au pied d'un des bras du glacier de Briksdal, le plus grand d'Europe continentale (possibilité, en supplément, d'effectuer les 2.5 km en voiturette). Court trajet jusqu'à Loen. ✂ 🚗.

J 6. LOEN, LE GEIRANGERFJORD, MOLDE

Départ pour une magnifique croisière sur le Geirangerfjord, le plus encaissé de Norvège aux nombreuses cascades. ✂. Passage par la "Route des Aigles". Traversée en ferry de Eidsdal à Linge puis découverte de la vertigineuse "Route des Trolls" avec ses 11 virages en épingale à cheveu et ses panoramas à couper le souffle. Traversée en ferry d'Åfarnes à Solsnes puis continuation jusqu'à Molde. ✂ 🚗.

J 7. MOLDE, LA ROUTE DE L'ATLANTIQUE, TRONDHEIM, HELL

Départ vers la "Route de l'Atlantique", qui s'étend de Bud à Kårvåg passant d'île en île grâce à des ponts et des digues. Ce véritable chef d'oeuvre du génie civil a été élu "Ouvrage d'Art du Siècle" par les Norvégiens. ✂. Traversée en ferry de Kanestråum à Halså. Continuation jusqu'à

Trondheim, 3^e ville de Norvège : tour d'orientation panoramique des principaux monuments de cette ville millénaire et de Nidaros, sa somptueuse cathédrale gothique érigée sur la tombe de Saint Olav (vue extérieure). Court trajet jusqu'à Hell. ✂ 🚗.

J 8. HELL, MO I RANA

Route par Trøndelag, Steinkjer et les rives du lac Snåsa. Arrivée à Fiskumfoss à proximité de la plus grande échelle à saumons d'Europe. ✂. Trajet le long de la rivière Namsen, haut lieu de la pêche au saumon en Norvège. Traversée du Nordland, route par Mosjøen jusqu'à Mo I Rana et son majestueux fjord. ✂ 🚗. Pour les circuits en Juin et Juillet uniquement, vous ne verrez plus la nuit à partir de Mo I Rana.

J 9. MO I RANA, LA ROUTE 17, BODO

Départ vers la "Route 17", une des plus belles de Norvège longeant la côte du Nordland aux nombreux paysages extraordinaires. Cette route est également appelée "Kystriksveien" (la "Route Côtière"). Pendant très longtemps, elle fut la seule route pour rejoindre la Norvège du Nord. ✂ en cours de route. Traversées en ferry de Kilboghann à Jetvika puis de Agskardet à Forøy. Continuation vers Ørnsnes puis arrivée à Bodø, "porte d'entrée" des îles Lofoten. ✂ 🚗.

J 10. BODO, LES ILES LOFOTEN

Traversée en ferry du Vestfjord pour rejoindre les mythiques îles Lofoten, au relief escarpé, aux villages colorés offrant quelques-uns des plus beaux paysages d'Europe. Découverte du village de Reine avec ses montagnes plongeant directement dans l'océan. ✂. Continuation vers Leknes sur l'île agricole de Vestvågøy, véritable carte postale de Norvège. ✂ 🚗 en Rorbuer.

J 11. EXCURSION ILES LOFOTEN

Poursuite de la découverte de l'archipel des Lofoten, le 3^e plus bel archipel du monde selon le National Geographic. Visite du musée Viking Lofotr à Borg. Vous y découvrirez la plus grande maison longue viking jamais découverte (83 m) avec sa salle à hydromel et sa pièce d'habitation. Continuation vers Henningsvær, l'un des plus beaux villages de l'archipel. ✂. Trajet vers Svolvær, chef lieu des îles Lofoten. ✂ 🚗.

J 12. LES ILES LOFOTEN, HARSTAD

Traversée en ferry de Fiskebøl à Melbu avant de rejoindre Stokmarknes, ville "natale" de l'Express Côtier mis en service en 1893. ✂. Découverte de petits villages des îles Vesterålen. Traversée en ferry de Flesnes à Refsnes avant de rejoindre Harstad, ville des harenguiers. ✂ 🚗.

J 13. HARSTAD / AEROPORT DE DEPART

Temps libre selon l'horaire du vol. Transfert jusqu'à l'aéroport de Harstad Evenes - Narvik. Formalités d'enregistrement et envol pour l'aéroport de départ (via Oslo). Débarquement.

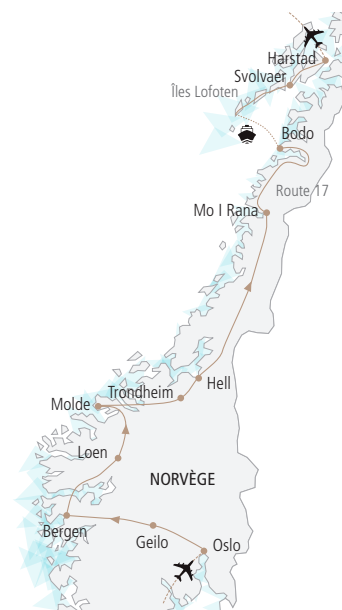

NOS ATOUTS PLUS

- Circuit exclusif combinant les Fjords et les îles Lofoten
- Découverte des grands fjords norvégiens
- Deux extraordinaires croisières dans les fjords et découverte du glacier de Briksdal
- Passage par la "Route de l'Atlantique"
- Passage par la "Route 17", une des plus belles de Norvège
- Nuit en centre ville de Bergen
- Deux nuits sur les îles Lofoten
- Guide-accompagnateur spécialiste de la destination durant tout le circuit

INFOS VÉRITÉ

Le J10, en fonction des horaires de la traversée ferry, le déjeuner prévu sur les îles Lofoten pourra être remplacé par un panier repas. Ce même jour, vous ferez étape aux Rorbuer de Statles - cabanes de pêcheurs, hébergement typique et prisé des îles Lofoten, au confort simple mais authentique. Selon disponibilité, vous pourrez aussi être hébergés en hôtel 3* (normes norvégiennes).

COMPAGNIE AÉRIENNE

SAS

➔ Vols aller Paris / Oslo et retour de Harstad

PRIX POUR UN CIRCUIT DE 13 JOURS

Dates et aéroport de départ :	Paris
• 31/05 au 12/06	2879 €
• 7 au 19/06	2879 €
• 14 au 26/06	2879 €
• 21/06 au 3/07	2879 €
• 5 au 17/07	2879 €
• 19 au 31/07	2879 €
• 2 au 14/08	2879 €
• 16 au 28/08	2799 €

Notre prix comprend : • Les vols Paris / Oslo à l'aller et Harstad / Paris (via Oslo) au retour sur vols réguliers SAS • Les taxes aériennes et de sécurité au 15/10/2016 (134 € de Paris) • Le transport en autocar grand tourisme • L'hébergement en hôtels de 3*, 3* Sup. ou 4* (normes norvégiennes) en chambre double • 1 nuit en Rorbuer (voir infos vérité) • La pension complète du dîner du J1 au petit déjeuner du J13 • Les croisières sur le Sognefjord et sur le Geirangerfjord • Toutes les traversées des fjords en ferry • Les entrées, visites guidées et visites de sites prévues au programme • Les services d'un guide-accompagnateur durant tout le circuit • Les taxes de promotion touristique et services hôteliers en vigueur au 15/10/2016.

Notre prix ne comprend pas : • La garantie annulation / bagages et l'assurance assistance rapatriement : voir conditions et tarifs p.81 • La chambre individuelle : 499 € • Le déjeuner du J1 et J13 • Les boissons • Les entrées payantes des musées ou monuments non prévus au programme • Le transfert en voiturette au glacier de Briksdal : environ 210 NOK par personne (à régler sur place) • Les pourboires.

Carte nationale d'identité (avec une date de fin de validité non dépassée) ou passeport en cours de validité obligatoire.

LA NORVÈGE : DE FJORDS EN GLACIERS

CIRCUIT 9 JOURS

À PARTIR DE

2499€

TAXES AÉRIENNES INCLUSES



NOUVEAUTÉ 2017

OSLO, FLÅM ET LE SOGNEFJORD, LE GLACIER DE NIGÅRDSBREEN, LE GEIRANGERFJORD, ÅLESUND, LE GLACIER DE BRIKSDAL, BERGEN...

Ce circuit s'adresse aux voyageurs qui souhaitent découvrir la Norvège en petits groupes sous un angle différent : étapes urbaines pour comprendre la vie d'aujourd'hui, trajet en train pour côtoyer la population locale, randonnées parmi les plus prisées du pays, navigation sur le mythique Express Côtier... Un compromis idéal pour découvrir tous les sites évocateurs de la Norvège du Sud et de l'Ouest...



Stegastein, Sognefjord

J 1. AÉROPORT DE DÉPART / OSLO

Rendez-vous des participants à l'aéroport de départ. Possibilité de transfert ville de départ - aéroport de départ aller et retour : se renseigner à l'inscription. Formalités d'enregistrement puis envol pour Oslo. Arrivée à l'aéroport d'Oslo-Gardermoen, débarquement, accueil par votre guide-accompagnateur et transfert jusqu'à l'hôtel. ✂

J 2. OSLO

Visite guidée panoramique de la capitale norvégienne (avec guide local) : le centre historique, le Palais Royal, le Parc Vigeland et ses 192 sculptures, le musée Viking et ses drakars, etc. ✂. Après-midi libre pour découverte personnelle. ✂

J 3. OSLO, LE SOGNEFJORD, FLÅM

Départ en train vers Flåm, petit village situé sur les rives du Sognefjord (durée du trajet : environ 05h45 - changement de train en gare de Myrdal). La dernière partie du trajet, celle du "train panoramique", est l'une des plus spectaculaires au monde. Sur 20 km, vous découvrirez des paysages époustouffants : rivières, montagnes, cascades... ✂ libre (à la charge du participant). Arrivée à Flåm et départ pour une croisière en RIB boat (bateau pneumatique) sur le Sognefjord. ✂

J 4. FLÅM, LE GLACIER DE NIGÅRDSBREEN, ELVESETER

Départ par la "Route des Neiges" offrant de magnifiques panoramas sur le Sognefjord. Son point culminant, Stegastein, est sans doute l'un des points de vue les plus impressionnants de Norvège. Traversée en ferry de Fodnes à Manheller. ✂. Entrée dans le Parc du Jotunheimen et continuation vers le glacier de Nigårdsbreen, un des plus impressionnants de Norvège. Trajet en bateau pour découvrir cette langue de glace. Itinéraire à travers la "Route du Sognefjellet". ✂

J 5. ELVESETER, LE GEIRANGERFJORD, ÅLESUND

Trajet vers Lom et découverte de son église en bois debout du XII^e siècle (vue extérieure). Poursuite jusqu'à Grotli puis

Geiranger, petit village blotti au fond du fjord. ✂. Départ pour une croisière d'environ 4 heures à bord d'un des navires de l'Express Côtier dans le Geirangerfjord : vous pourrez découvrir ce bateau mythique desservant le littoral norvégien et effectuant l'un des plus beaux voyages au monde. Arrivée à Ålesund en soirée. ✂

J 6. ÅLESUND, LE GLACIER DE BRIKSDAL, SKEI

Découverte d'Ålesund, ville entièrement détruite par un incendie en 1904 et reconstruite dans le style "Art Nouveau". Excursion au Mont Askla pour découvrir un panorama sur la ville et ses environs. Traversée en ferry de Magerholm à Ørnsneset puis continuation vers Stryn et Loen. ✂. Route jusqu'à Briksdal : après 2.5 km de marche, vous arriverez au pied d'un des bras du glacier de Briksdal (possibilité, en supplément, d'effectuer les 2.5 km en voiturette). Trajet jusqu'à Skei. ✂

J 7. SKEI, BERGEN

Trajet à travers les magnifiques paysages du "Sogn Og Fjordane". Traversée en ferry du Sognefjord de Lavik à Oppedal. Continuation jusqu'à Bergen, 2nde ville de Norvège. ✂. Visite guidée panoramique (avec guide local) de la "Capitale des Fjords" : la cité hanséatique et ses maisons hautes en couleurs classées au Patrimoine Mondial de l'UNESCO, le port, la Tour Rosenkrantz, etc. ✂

J 8. BERGEN

Poursuite de la découverte de Bergen. Visite du musée hanséatique qui retrace l'histoire des marchands allemands de la Ligue Hanséatique entre le XII^e et le XIII^e siècle. Déjà à l'époque, la ville de Bergen exportait de la morue. ✂ libre (à la charge du participant). Après-midi libre pour découverte personnelle. ✂

J 9. BERGEN / AÉROPORT DE DÉPART

Temps libre selon l'horaire du vol. Transfert jusqu'à l'aéroport de Bergen-Flesland. Formalités d'enregistrement puis envol pour votre aéroport de départ (avec escale). Débarquement.



NOS ATOUTS PLUS

- Découverte du patrimoine norvégien
- Hôtels situés en centre-ville à Oslo et Bergen
- Croisière à bord de l'Express Côtier sur le Geirangerfjord
- Trajet en train minutieusement sélectionné
- Départs limités à 25 personnes
- Guide-accompagnateur spécialiste de la destination durant tout le circuit

COMPAGNIES AÉRIENNES

SAS, Norwegian ou Air France-KLM

➔ Vols aller Paris / Oslo et retour de Bergen

INFOS VÉRITÉ

Le programme ne présente pas de difficultés particulières. Toutefois, vous devrez manipuler vos bagages à bord des trains (Oslo / Myrdal et Myrdal / Flåm).

PRIX POUR UN CIRCUIT DE 9 JOURS

Dates et aéroport de départ :	Paris
• 16 au 24/06	2599€
• 11 au 19/08	2499€

Notre prix comprend : • Les vols Paris / Oslo à l'aller et Bergen / Paris (avec escale) au retour sur vols réguliers SAS • Les taxes aériennes et de sécurité au 15/10/2016 (130€ de Paris) • Le circuit complet en autocar grand tourisme • L'hébergement en hôtels 3*, 3* Sup. ou 4* (normes norvégiennes) en chambre double • La pension complète du dîner du J1 au petit déjeuner du J9 (sauf les déjeuners des J3 et J8) • La croisière sur le Sognefjord en RIB boat • La croisière sur le Geirangerfjord à bord de l'Express Côtier • Les entrées, visites guidées et visites de site prévues au programme • Les services d'un guide accompagnateur durant tout le circuit • Les taxes de promotion touristique et services hôteliers en vigueur au 15/10/2016.

Notre prix ne comprend pas : • La garantie annulation / bagages et l'assurance assistance rapatriement : voir conditions et tarifs p.81 • La chambre individuelle : 340€ • Le déjeuner des J1, J3, J8 et J9 • Les boissons • Les entrées payantes des musées et monuments non prévus au programme • Le transfert en voiturette au glacier de Briksdal : environ 210 NOK par personne (à régler sur place) • Les pourboires.

Carte nationale d'identité (avec une date de fin de validité non dépassée) ou passeport en cours de validité obligatoire.

MAGIES DU NORD

CIRCUIT 9 JOURS

À PARTIR DE

2449€

TAXES AÉRIENNES INCLUSES

SUCCÈS
2016Visite du
brise-glace Sampo!LA LAPONIE, LE CAP NORD, TROMSØ, L'EXPRESS
CÔTIER, LES ÎLES LOFOTEN...

Partez à la découverte des grands espaces européens! S'étendant sur 4 pays, la Laponie offre des paysages exceptionnels, une population fascinante, à la mesure de l'excès de la nature qui l'entoure. Tout y est plus grand, plus long comme les jours de l'été polaire qui ne s'éteignent jamais; comme les crabes géants du Kamchatka, que vous savourerez. Toute la magie du Nord s'offre à vous.



Gildetun

J 1. AÉROPORT DE DÉPART / LULEÅ

Rendez-vous des participants à l'aéroport de départ. Possibilité de transfert ville de départ - aéroport de départ aller et retour : se renseigner à l'inscription. Formalités d'enregistrement puis envol pour Luleå (via Stockholm). Arrivée à l'aéroport de Luleå, débarquement, accueil par votre guide accompagnateur et transfert jusqu'à l'hôtel. ✂

J 2. LULEÅ, KEMI, ROVANIEMI

Visite guidée de "Gamle Luleå" - le Vieux Luleå classé sur la liste du Patrimoine Mondial de l'UNESCO (avec guide local) : le "village paroissial" le plus grand de Suède aux maisons colorées, l'église datant du XV^e siècle, la rue principale... ✂. Trajet le long du Golfe de Botnie et passage de la frontière avec la Finlande avant d'atteindre Tornio. Trajet jusqu'à Kemi. Visite du brise-glace Sampo, monstre d'acier de 3500 tonnes qui fut en activité pendant 25 ans. Continuation vers Rovaniemi, située sous le Cercle Polaire et "Capitale de la Laponie". ✂

J 3. ROVANIEMI, SAARISELKA

Visite du musée Arktikum où vous découvrirez l'histoire, la culture, le style de vie de ces contrées nordiques. Passage du Cercle Polaire Arctique : arrêt à Santa Claus - le village du Père Noël. ✂ dans une ferme de rennes. Vous pourrez y découvrir tous les secrets de cette activité typique des régions arctiques. Trajet à travers la taïga lapone en direction de Saariselkä. ✂

J 4. SAARISELKA, LE CAP NORD

Trajet vers Inari: visite du musée SIIDA - musée national des Sami. Continuation vers Karigasniemi puis entrée en Norvège. Passage par Karasjok, siège du Parlement Sami Norvégien. ✂. Route le long du Porsangerfjord vers Honningsvåg, sur l'île de Magerøy. En soirée, excursion au crabe géant : découverte de l'animal pouvant avoir une envergure de 2 mètres. ✂-dégustation. Puis, excursion au Cap Nord pour découvrir un panorama inoubliable sur l'Océan Glacial Arctique à 71° de latitude Nord. Retour à l'hôtel. ✂

J 5. LE CAP NORD, LA LAPONIE NORVÉGIENNE, TROMSØ

Traversée de la toundra lapone jusqu'à Alta. ✂. Visite

du musée des gravures rupestres d'Alta classé au Patrimoine Mondial de l'UNESCO. Vous y découvrirez un site exceptionnel où sont disséminées des gravures datant de la Préhistoire. Traversée en ferry du Lyngenfjord, l'un des plus beaux de Norvège entre Olderdalen et Lyngseidet puis traversée en ferry de Svensby à Breivikeidet. Arrivée à Tromsø en soirée, surnommée le "Paris du Nord" et point de départ de nombreuses expéditions polaires. ✂

J 6. TROMSØ, HARSTAD

Visite du musée Polaire situé dans une ancienne maison de pêcheurs et qui retrace l'histoire des explorateurs de l'Arctique. Puis, temps libre pour flâner dans cette ville estudiantine et animée pour y découvrir notamment la cathédrale arctique, la statue de l'explorateur Roald Amundsen et sa rue principale "Storgata". ✂ libre (à la charge du participant). Passage par Gratangen puis continuation vers Harstad, ville principale des îles Vesterålen. ✂

J 7. HARSTAD, L'EXPRESS CÔTIER, SVOLVÆR

Trajet à travers les îles Vesterålen, sœurs assagies des îles Lofoten aux terres agricoles. ✂. Embarquement pour une magnifique croisière de 3 heures à bord de l'un des navires de la flotte de l'Express Côtier. Vous découvrirez l'importance vitale de ce bateau desservant les côtes norvégiennes de port en port. Vous naviguerez notamment dans l'impressionnant Trollfjord, l'un des fjords les plus encaissés et étroits de Norvège. Arrivée à Svolvær, chef-lieu des îles Lofoten. ✂

J 8. SVOLVÆR, LES ÎLES LOFOTEN, BODØ

Découverte de l'archipel des îles Lofoten, au relief escarpé, aux villages colorés offrant quelques-uns des plus beaux paysages d'Europe. ✂. Arrêt à Henningsvær, très joli village de l'archipel. Puis, continuation vers Leknes sur l'île agricole de Vestvågøy, véritable carte postale de Norvège. En fin de journée, traversée en ferry du Vestfjord pour rejoindre le continent. ✂

J 9. BODØ / AÉROPORT DE DÉPART

Temps libre selon l'horaire du vol. Transfert jusqu'à l'aéroport de Bodø. Formalités d'enregistrement et envol pour l'aéroport de départ (via Oslo). Débarquement.



NOS ATOUTS PLUS

- Découverte de la Laponie
- Excursion au Cap Nord et découverte des îles Lofoten
- Visite du brise glace Sampo, d'une ferme de rennes et excursion crabe géant
- Visite de musées remarquables : musée Arktikum à Rovaniemi, musée Siida à Inari, musée des gravures rupestres à Alta et musée Polaire à Tromsø
- Croisière à bord de l'Express Côtier dans le Trollfjord
- Guide-accompagnateur spécialiste de la destination durant tout le circuit

INFOS VÉRITÉ

Le jour 4, la dégustation de crabe géant fait office de dîner. Le jour 8, en fonction des horaires de la traversée en ferry, le dîner à l'hôtel pourra être remplacé par un panier repas.

COMPAGNIE AÉRIENNE

SAS

✈ Vols aller Paris / Luleå et retour de Bodø

PRIX POUR UN CIRCUIT DE 9 JOURS

Dates et aéroport de départ :	Paris
• 14 au 22/06	2599€
• 5 au 13/07	2599€
• 2 au 10/08	2449€

Notre prix comprend : • Les vols Paris / Luleå (via Stockholm) à l'aller et Bodø / Paris (via Oslo) au retour sur vols réguliers SAS • Les taxes aériennes et de sécurité au 15/10/2016 (59€ de Paris) • Le transport en autocar grand tourisme • L'hébergement en hôtels 3*, 3* Sup. ou 4* (normes suédoises, finlandaises et norvégiennes) en chambre double • La pension complète du dîner du J1 au petit déjeuner du J9 (sauf le déjeuner du J6) • L'excursion crabe géant • La croisière à bord de l'Express Côtier • La traversée en ferry du Vestfjord • Les entrées, visites guidées et visites de sites prévues au programme • Les services d'un guide-accompagnateur durant tout le circuit • Les taxes de promotion touristique et services hôteliers en vigueur au 15/10/2016.

Notre prix ne comprend pas : • La garantie annulation/bagages et l'assurance assistance rapatriement : voir conditions p. 81 • La chambre individuelle : 355€ • Les déjeuners du J1, J6 et J9 • Les boissons • Les entrées payantes des musées ou monuments non prévus au programme • Les pourboires.

Carte nationale d'identité (avec une date de fin de validité non dépassée) ou passeport en cours de validité obligatoire.

NORVÈGE - SPITZBERG

AUX CONFINS DE L'ARCTIQUE DU SPITZBERG AUX ÎLES LOFOTEN

CIRCUIT 10 JOURS

A PARTIR DE

3799€

TAXES AÉRIENNES INCLUSES



2 VOLS
INTÉRIEURS

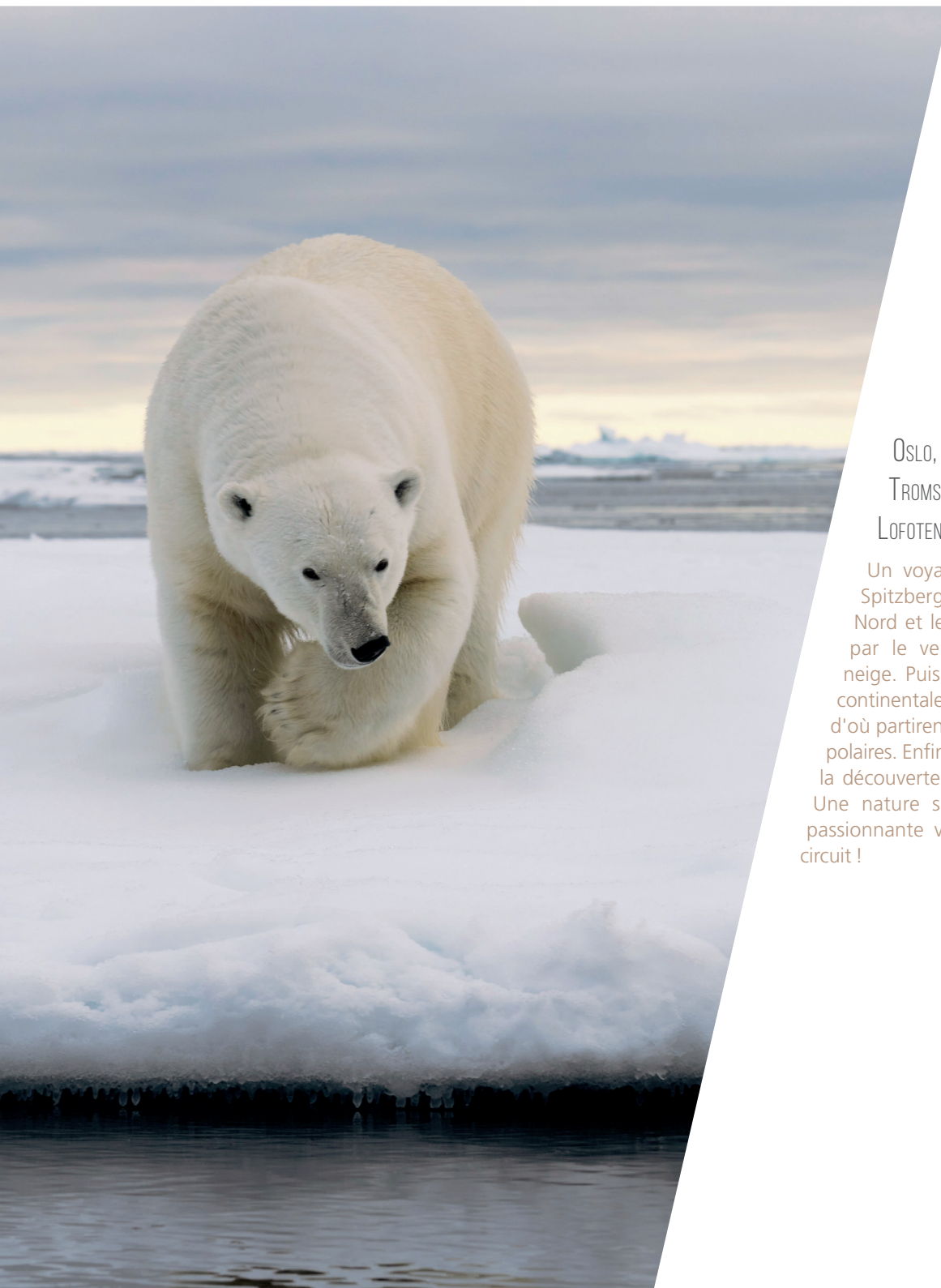

OSLO, LE SPITZBERG ET LONGYEARBYEN,
TROMSØ, L'EXPRESS COTIER, LES ÎLES
LOFOTEN...

Un voyage qui vous emmènera au Spitzberg à mi-chemin entre le Cap Nord et le Pôle Nord - terre façonnée par le vent, l'océan, la glace et la neige. Puis, vous rejoindrez la Norvège continentale avec la découverte de Tromsø d'où partirent de nombreuses expéditions polaires. Enfin, votre voyage s'achèvera par la découverte des mythiques îles Lofoten. Une nature surprenante et une histoire passionnante vous attendent à travers ce circuit !



Barentsburg

J 1. AEROPORT DE DEPART / OSLO

Rendez-vous des participants à l'aéroport de départ. Possibilité de transfert ville de départ - aéroport de départ aller et retour : se renseigner à l'inscription. Formalités d'enregistrement puis envol pour Oslo. Arrivée à l'aéroport d'Oslo - Gardermoen, débarquement, accueil par votre guide accompagnateur et transfert jusqu'à l'hôtel. ✂

J 2. OSLO / LONGYEARBYEN (SPITZBERG)

Visite guidée panoramique de la capitale norvégienne (avec guide local) : le centre historique, le Palais Royal, le Parc Vigeland et ses 192 sculptures, le musée Viking et ses drakkars, etc. ✂. Selon l'horaire du vol, transfert jusqu'à l'aéroport d'Oslo-Gardermoen. Formalités d'enregistrement puis envol pour Longyearbyen. Arrivée à l'aéroport de Longyearbyen, débarquement et transfert jusqu'à l'hôtel. ✂

J 3. EXCURSION LE GLACIER ESMARK ET BARENTSBURG

Transfert jusqu'au port. Embarquement à bord d'un bateau pour une journée de découverte consacrée au glacier Esmark et à Barentsburg. Départ vers le glacier Esmark et la péninsule d'Oscar II. ✂ à bord. La navigation se poursuit vers Barentsburg, communauté russe et point d'espionnage stratégique pendant la Seconde Guerre Mondiale. Visite guidée de cette ville étonnante (avec guide local), qui de par sa situation ne peut être atteinte que par motoneige l'hiver et en bateau l'été. Retour à bord et passage par Fugle fjella et ses falaises à oiseaux. Retour vers Longyearbyen, débarquement et transfert à l'hôtel. ✂

J 4. RANDONNEE

Traversée en bateau de l'Adventfjord afin de rejoindre le point de départ de la randonnée. Direction Louisdalen et Carolinedalen puis Forkastningsfjellet où vous découvrirez un magnifique panorama sur les alentours. ✂ panier-repas pendant la randonnée. Traversée en bateau pour rejoindre Longyearbyen (durée totale de l'excursion : environ 7 heures dont marche à pied : environ 5 heures - niveau moyen - environ 10 km). ✂

J 5. LONGYEARBYEN / TROMSO

Visite guidée (avec guide local) de la capitale administrative du Svalbard qui n'a guère plus de 2000 habitants. Elle est également une ville minière, deux mines sont encore en activité de nos jours. ✂. Transfert jusqu'à l'aéroport de Longyearbyen. Formalités d'enregistrement et envol pour Tromsø. Arrivée à l'aéroport de Tromsø, débarquement et transfert jusqu'à l'hôtel. ✂

J 6. TROMSO

Tour d'orientation panoramique de Tromsø, porte d'entrée du monde arctique d'où partent de nombreuses expéditions polaires. Puis, visite du musée Polaire qui retrace l'histoire des explorateurs de l'Arctique. ✂. Temps libre pour découvrir notamment la cathédrale arctique, la statue de l'explorateur Roald Amundsen et la rue "Storgata". ✂

J 7. TROMSO, NARVIK

Trajet le long du miroir d'eau du Balsfjord jusqu'à Nordkjosbotn puis continuation vers Bardufoss. ✂. Poursuite vers Gratangen puis arrivée à Narvik, théâtre de terribles scènes de combat en Avril 1940. Un monument est d'ailleurs érigé à la mémoire des soldats français. Visite du musée de la Seconde Guerre Mondiale et de la Bataille de Narvik. ✂

J 8. NARVIK, L'EXPRESS COTIER, SVOLVÆR

Trajet à travers les îles Vesterålen, sœurs assagies des îles Lofoten aux terres agricoles. Embarquement pour une magnifique croisière de 4 heures à bord de l'un des navires de la flotte de l'Express Côtier. Vous découvrirez l'importance vitale de ce bateau desservant les côtes norvégiennes de port en port. ✂ à bord. Vous naviguerez notamment dans l'impressionnant Trollfjord, l'un des fjords les plus encaissés et étroits de Norvège. Arrivée à Svolvær, chef-lieu des îles Lofoten. ✂

J 9. SVOLVÆR, LES ILES LOFOTEN, BODO

Découverte de l'archipel des îles Lofoten, au relief escarpé, aux villages colorés offrant quelques-uns des plus beaux paysages d'Europe. ✂. Arrêt à Henningsvær, très joli village de l'archipel. Puis, continuation vers Leknes sur l'île agricole de Vestvågøy, véritable carte postale de Norvège. Traversée en ferry du Vestfjord pour rejoindre le continent. ✂

J 10. BODO / AEROPORT DE DEPART

Temps libre selon l'horaire du vol. Transfert jusqu'à l'aéroport de Bodø. Formalités d'enregistrement et envol pour l'aéroport de départ (via Oslo). Débarquement.

INFOS VÉRITÉ

Le J4, pour votre randonnée à Longyearbyen, il est important de prévoir un équipement adapté, à savoir : chaussures de randonnée, vêtements imperméables, bonnet et gants et vêtements de rechange. En cas de mauvaises conditions climatiques, la randonnée serait remplacée par une autre activité. Le jour 9, en fonction des horaires de la traversée en ferry, le dîner à l'hôtel pourra être remplacé par un panier repas.



Les îles Lofoten

Notre prix comprend : • Les vols Paris / Oslo à l'aller et Bodø / Paris (via Oslo) au retour • Les vols intérieurs Oslo / Longyearbyen et Longyearbyen / Tromsø • Les taxes aériennes et de sécurité au 15/10/2016 (210 € de Paris) • Le circuit complet en autocar grand tourisme • L'hébergement en hôtels 3*, 3* Sup. ou 4* (normes norvégiennes) en chambre double • La pension complète du dîner du J1 au petit déjeuner du J10 • Les entrées, visites guidées, excursions et visites de site prévues au programme • Les services d'un guide-accompagnateur durant tout le circuit • Les taxes de promotion touristique et services hôteliers en vigueur au 15/10/2016.

Notre prix ne comprend pas : • La garantie annulation / bagages et l'assurance assistance rapatriement : voir conditions et tarifs p. 81 • La chambre individuelle : 625 € • Le déjeuner des J1 et J10 • Les boissons • Les entrées payantes des musées ou monuments non prévus au programme • Les pourboires.

Passeport encore valide 6 mois après la date de retour obligatoire.

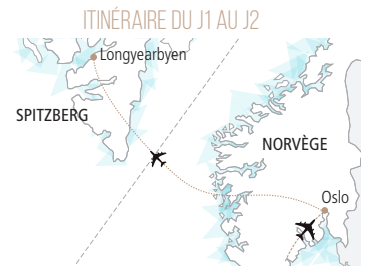

ITINÉRAIRE DU J3 AU J5



ITINÉRAIRE DU J5 AU J10



NOS ATOUTS PLUS

- Notre grande connaissance de ces régions
- 3 nuits à Longyearbyen au Spitzberg
- La découverte de Barentsburg et du glacier Esmark
- Croisière à bord de l'Express Côtier
- Découverte des îles Lofoten
- Guide-accompagnateur spécialiste de la destination durant tout le circuit

COMPAGNIES AÉRIENNES

SAS ou Norwegian

→ Vols aller Paris / Oslo et retour de Bodø

PRIX POUR UN CIRCUIT DE 10 JOURS

Dates et aéroport de départ :	Paris
• 18 au 27/06	3899 €
• 6 au 15/08	3799 €

NORVEGE - FINLANDE - RUSSIE

L'EUROPE DES GRANDS ESPACES

CIRCUIT 17 JOURS

A PARTIR DE

4999€

TAXES AÉRIENNES INCLUSES



OSLO, LES ÎLES LOFOTEN, L'EXPRESS CÔTIER, LA LAPONIE, LE CAP NORD, MOURMANSK, PETROZAVODSK, KIJ, SAINT-PÉTERSBOURG...

De la Norvège à la Russie, parcourez en exclusivité les grands espaces européens. Vous y découvrirez des paysages somptueux dont le fleuron sont les extraordinaires îles Lofoten. Vous traverserez la toundra lapone jusqu'au Cap Nord, dans la grande région de pâturage des rennes. Puis vous entrez dans l'arctique russe et séjournerez dans sa capitale, Mourmansk, port d'attache des grands brise-glace. Vous découvrirez la Carélie, au cœur de la taïga russe, où sont nichés des trésors d'architecture, tel l'extraordinaire musée de l'île de Kiji. Enfin, vous visiterez Saint-Pétersbourg, l'ancienne capitale des Tsars de Russie. Un voyage inoubliable vous attend.

Kiji

À la découverte des plus beaux paysages d'Europe et de la "Capitale des Tsars".



J 1. AEROPORT DE DEPART / OSLO

Rendez-vous des participants à l'aéroport de départ. Possibilité de transfert ville de départ / aéroport de départ aller et retour : se renseigner à l'inscription. Formalités d'enregistrement puis envol pour Oslo. Arrivée à l'aéroport d'Oslo-Gardermoen, débarquement, accueil par votre guide accompagnateur et transfert jusqu'à l'hôtel. ✂ 🚗 à Oslo-Gardermoen.

J 2. OSLO, GALA

Visite guidée panoramique d'Oslo (avec guide local) : le centre historique, le Palais Royal, le Parc Vigeland et ses 192 sculptures, le musée Viking et ses drakkars, etc. ✂. Route le long du lac Mjøsa et passage par Lillehammer, ville hôte des Jeux Olympiques de 1994. Découverte de l'église en bois debout de Ringebu (vue extérieure). ✂ 🚗.

J 3. GALA, TRONDHEIM, HELL

Route à travers la vallée de Gudbrandsdalen vers Dombås, puis vers Oppdal. ✂. Continuation jusqu'à Trondheim, 3^e ville de Norvège : tour d'orientation panoramique des principaux monuments de cette ville millénaire et de Nidaros, sa somptueuse cathédrale gothique (vue extérieure). ✂ 🚗.

J 4. HELL, MO I RANA

Route par Trøndelag, Steinkjer et les rives du lac Snåsa. Arrivée à Fiskumfoss à proximité de la plus grande échelle à saumons d'Europe. ✂. Traversée du Nordland, route par Mosjøen jusqu'à Mo I Rana et son majestueux fjord. ✂ 🚗. *Pour les circuits en Juin et Juillet uniquement, vous ne verrez plus la nuit à partir de Mo I Rana et jusqu'à Oulu (J10).*

J 5. MO I RANA, LES ILES LOFOTEN

Arrêt au Cercle Polaire Arctique dans un magnifique paysage de toundra. Route le long du Skjerstadfjord, jusqu'à Fauske. ✂. Traversée en ferry du Vestfjord. Arrivée sur les mythiques îles Lofoten, 3^e plus bel archipel au monde selon le National Geographic. ✂ 🚗 en Rorbuer.

J 6. LES ILES LOFOTEN, HARSTAD

Découverte de l'archipel des îles Lofoten, un relief escarpé et villages colorés, un des plus beaux paysages d'Europe. Passage par Leknes située sur l'île agricole de Vestvågøy. Arrêt à Henningsvaer, l'un des plus beaux villages de pêcheurs de l'archipel. ✂. Trajet vers l'archipel des îles Vesterålen pour rejoindre Harstad, ville des harenguiers. ✂ 🚗.

J 7. HARSTAD, L'EXPRESS COTIER, TROMSO

Embarquement pour une magnifique croisière de 06h30 à bord de l'un des navires de la flotte de l'Express Côtier : vous pourrez découvrir ce bateau mythique desservant le littoral norvégien. ✂ à bord. Vers 14h30, arrivée à Tromsø. Visite du musée Polaire qui retrace l'histoire des explorateurs de l'Arctique. ✂ 🚗.

J 8. TROMSO, LE CAP NORD

Départ pour Breivikeidet et traversée en ferry jusqu'à Svensby. Puis traversée du Lyngenfjord. Continuation vers Storlett, dans une région de montagnes qui sortent de l'Océan Glacial Arctique. ✂. Visite du musée des gravures rupestres d'Alta. Route à travers les grands espaces de la toundra lapone jusqu'à Honningsvåg, sur l'île de Magerøy. En soirée, excursion crabe géant : découverte du crustacé pouvant avoir une envergure de

2 m. ✂-dégustation. Puis, excursion au Cap Nord pour découvrir un panorama inoubliable sur l'Océan Glacial Arctique à 71° de latitude Nord. Retour à l'hôtel. 🚗.

J 9. LE CAP NORD, SAARISELKA

Route le long du Porsangerfjord, dans la grande région des pâturages d'été des rennes. Continuation jusqu'à Lakselv. ✂. Poursuite vers Karasjok, siège du Parlement Sami Norvégien. Entrée en Finlande à Karigasniemi et continuation par Inari, au bord du lac sacré des Lapons puis Saariselkä. ✂ 🚗.

J 10. SAARISELKA, MOURMANSK

Passage de la frontière. Route à travers les immensités de la taïga russe jusqu'à Mourmansk. ✂. Visite guidée panoramique de la métropole Arctique (avec guide local) : l'avenue Lénine, le mémorial aux sous-marins du Kourssk. Puis visite du brise-glace Lénine, le premier navire de surface à propulsion nucléaire dans le monde. ✂ 🚗.

J 11. EXCURSION PENINSULE DE KOLA, MOURMANSK...

Découverte de la péninsule de Kola et Lovozero. ✂ sous un lavoo, tente traditionnelle lapone puis visite du musée sami. Retour à Mourmansk en soirée. ✂ et embarquement à bord d'un train pour Petrozavodsk. 🚗 à bord en compartiment double de 1^{ère} classe.

J 12....PETROZAVODSK

Arrivée à Petrozavodsk en début d'après-midi. ✂. Puis visite guidée de la ville (avec guide local), fondée par Pierre-le-Grand, sur la rive Ouest du lac Onega. ✂ 🚗.

J 13. KIJ, KIVATCH, PETROZAVODSK...

Croisière sur le lac Onega, jusqu'à l'île de Kiji. Visite guidée (avec guide local) du musée de l'architecture en bois, classé par l'UNESCO : vous y verrez notamment l'église de la Transfiguration, coiffée de vingt-deux coupes. ✂ panier-repas. Découverte du Parc National de Kivatch. ✂ et embarquement à bord d'un train pour St-Petersbourg. 🚗 à bord en compartiment double de 1^{ère} classe.

J 14.... SAINT-PETERSBOURG

Arrivée le matin à Saint-Petersbourg. Visite guidée panoramique de la "Capitale des Tsars" (avec guide local) : la place du Palais, la perspective Nevski, les bords de la Neva, la cathédrale Saint-Isaac (vues extérieures). ✂. Visite guidée (avec guide local) de la forteresse Pierre-et-Paul. ✂ 🚗.

J 15. EXCURSION POUCHKINE

Départ en excursion à Pouchkine. Visite guidée (avec guide local) de l'extraordinaire palais Catherine, ancienne résidence d'été des Tsars. ✂ typique. Retour à St-Petersbourg. Visite guidée (avec guide local) de l'Ermitage. ✂ 🚗.

J 16. EXCURSION PETERHOF

Route jusqu'à Péterhof : visite guidée du palais impérial de Pierre-le-Grand et des superbes jardins, célèbres pour leurs 142 fontaines dorées. ✂. Embarquement pour une croisière sur les canaux de Saint-Petersbourg. ✂ 🚗.

J 17. SAINT-PETERSBOURG / AEROPORT DE DEPART

Temps libre selon l'horaire du vol. Transfert à l'aéroport de Saint-Petersbourg, formalités d'enregistrement et envol pour l'aéroport de départ. Débarquement.

Notre prix comprend : • Les vols France ou Suisse / Oslo à l'aller et retour de Saint-Petersbourg • Les taxes aériennes et de sécurité au 15/10/2016 (Air France-KLM : 50€ de Paris et 83€ de Province; Swiss Airlines : 114€ de Zurich) • Le circuit en autocar Royal Class du J1 au J9 puis en minibus en Russie • Les parcours en train de Mourmansk à Petrozavodsk et de Petrozavodsk à Saint-Petersbourg, avec nuit à bord en compartiment double de 1^{ère} classe • L'hébergement en hôtels 3*, 3* Sup. ou 4* (normes norvégiennes, finlandaises et russes) en chambre double • La pension complète du dîner du J1 au petit déjeuner du J17 (sauf le petit déjeuner du J12) • Les entrées, visites guidées et visites de sites prévues au programme • Les services de guides-accompagnateurs durant tout le circuit • Les taxes de promotion touristique et services hôteliers en vigueur au 15/10/2016.

Notre prix ne comprend pas : • La garantie annulation / bagages et l'assurance assistance rapatriement : voir conditions et tarifs p.81 • La chambre individuelle : 890€ • Les déjeuners des J1 et J17 et le petit déjeuner du J12 • Les boissons • Les entrées payantes des musées et monuments non prévus au programme • Les pourboires • Les frais de visa dont nous nous chargeons de l'obtention : 110€ au 15/10/2016.

Passport (valable plus de 6 mois après la date du retour) et visa russe obligatoires. Le passeport, le formulaire officiel dûment rempli, une attestation d'assurance assistance rapatriement ainsi que 2 photographies d'identité par personne sont à nous transmettre au minimum 7 semaines avant le départ



NOS ATOUTS PLUS

- Voyage en Royal Class SALAÛN sur place du J1 au J9
- Circuit permettant la découverte des grands espaces européens, la Laponie, la péninsule de Kola et la Carélie
- Découverte des îles Lofoten aux paysages exceptionnels
- Croisière-déjeuner à bord de l'Express-Côtier
- Etapes dans les villes de départ des expéditions polaires : Tromsø et Mourmansk
- Visite du musée de l'architecture en bois à Kiji
- Découverte approfondie de Saint-Petersbourg

INFOS VÉRITÉ

Du J1 au J9, vous voyagerez en groupe à bord d'un autocar Royal Class, au confort exceptionnel. Puis, du J10 au J17, le tarif de ce voyage étant calculé sur une base de six participants, les déplacements routiers se feront alors en minicar avec un guide accompagnateur francophone • A l'occasion du passage du Cercle Polaire le J5 ou au Cap Nord le J8, Nordiska aura le plaisir de vous offrir une coupe d'un excellent champagne • Le J5, vous ferez étape aux Rorbuer de Stalles - cabanes de pêcheurs, hébergement typique et prisé des îles Lofoten, au confort simple mais authentique. Selon disponibilité, vous pourrez aussi être hébergés en hôtel 3* (normes norvégiennes) • La dégustation de crabe géant fait office de dîner.

COMPAGNIES AÉRIENNES

Air France-KLM ou Swiss Airlines

✈ Vols aller Brest, Nantes, Rennes, Bordeaux, Toulouse, Biarritz, Pau, Lyon, Clermont-Ferrand, Genève, Strasbourg, Mulhouse, Marseille, Montpellier, Perpignan, Nice, Zurich ou Paris / Oslo et retour de Saint-Petersbourg

PRIX POUR UN CIRCUIT DE 17 JOURS

Dates et aéroports de départ :	Brest	Rennes	Nantes	Paris
• 13 au 29/06 • 11 au 27/07	5139€	5149€	5149€	4999€
Dates et aéroports de départ :	Bordeaux, Toulouse, Lyon, Clermont-Ferrand, Genève, Mulhouse, Strasbourg, Zurich, Nice, Marseille, Montpellier, Perpignan, Biarritz, Pau			
• 13 au 29/06 • 11 au 27/07	5199€			

Pour les départs de province et Genève, vols via Paris ou Amsterdam. Pour les départs de Zurich, vols directs Swiss Airlines.

ISLANDE

LE GRAND TOUR D'ISLANDE

CIRCUIT 12 JOURS

A PARTIR DE

3159€

TAXES AÉRIENNES INCLUSES

SUCCÈS
2016



REYKJAVIK, GULLFOSS, SKOGAFOSS,
SKAFTAFELL, MYVATN, LES FJORDS DE
L'OUEST...

Ce circuit en 12 jours vous permettra de découvrir de façon complète l'Islande. Après avoir parcouru le sud de l'île et l'Est, vous découvrirez la région des Fjords de l'Ouest, région oubliée des circuits classiques mais pourtant très riche en paysages : falaises, oiseaux, routes désertes serpentant à travers les caps montagneux... C'est l'assurance d'une découverte encore plus riche de cette "Terre de Feu et de Glace".

Geysir

Découverte complète de cette "Terre de Feu et de Glace"



Seljalandsfoss

J 1. AEROPORT DE DEPART / REYKJAVIK

Rendez-vous des participants à l'aéroport de départ. Possibilité de transfert ville de départ - aéroport de départ aller et retour : se renseigner à l'inscription. Formalités d'enregistrement puis envol pour Reykjavik. Arrivée à l'aéroport de Reykjavik-Keflavík, débarquement, accueil et transfert jusqu'à l'hôtel. ✂ libre (à la charge du participant). ➡ à Reykjavik.

J 2. LE CERCLE D'OR, HVOLSVOLLUR

Petit tour panoramique de la capitale islandaise, avec aperçu de la Cathédrale Hallgrímskirkja, du Parlement, du port de pêche... Visite de la centrale géothermique d'Hellisheiði. Direction la faille de Thingvellir, classée au Patrimoine Mondial de l'UNESCO. Puis, découverte de la zone thermale de Geysir où vous apercevrez le geyser "Strokkur" qui jaillit jusqu'à 30 m, toutes les 5 mn. Arrêt à l'impressionnante cascade de Gullfoss, l'une des plus belles d'Islande. ✂ ➡.

J 3. HVOLSVOLLUR, SKOGAFOSS, SKAFTAFELL

Départ vers le fleuve glaciaire Markarfljót, au pied du glacier Eyjafjallajökull. Arrêt aux belles chutes d'eau de Seljalandsfoss et de Skogafoss. Trajet vers la réserve naturelle de Dyrhólaey (site fermé jusqu'à fin Juin pour cause de nidification des oiseaux). Continuation à travers les champs de lave noire vers la plage de Reynisfjara. ✂ ➡.

J 4. SKAFTAFELL, JOKULSARLON, HOFN

Marche dans le Parc National de Skaftafell. Découverte du lagon glaciaire Jökulsárlón, dont les icebergs sont rejetés à l'océan par le glacier Vatnajökull, transformant ce lieu en paysage groenlandais. Possibilité (en option et avec supplément : environ 49€ par personne - à régler sur place) de promenade en bateau sur le lagon glaciaire. Continuation vers Höfn. ✂ ➡.

J 5. HOFN, EGILSSTADIR

Trajet par le tunnel d'Almannaskard, puis la vieille route éponyme pour admirer un panorama sur le Vatnajökull. Continuation le long des Fjords de l'Est. Pause dans le petit port de Fáskrúðsfjörður qui garde des traces des pêcheurs bretons qui venaient pêcher la morue, entre 1850 et 1914. Visite du musée. ✂ ➡.

J 6. EGILSSTADIR, DETTIFOSS, MYVATN

Arrêt à Dettifoss, puissante chute d'eau. Exploration de Myvatn, exceptionnel site géologique et ornithologique : les étranges formations volcaniques de Dimmuborgir ; les champs de Námaskard, où bouillonnent des marmites de boue, des fumerolles de vapeur... Petite marche sur le cratère de cendres volcaniques de Hverfell. ✂ ➡.

J 7. MYVATN, GODAFOSS, AKUREYRI, STADARSKALI

Arrêt aux belles chutes de Godafoss. Tour panoramique d'Akureyri, 2^{ème} ville d'Islande. Continuation vers les vallées d'Öxnadalur et de Skagafjörður. Visite de Glaumbær, une ancienne ferme en tourbe du 18^{ème} siècle. Visite de la petite église de Vídimyri. ✂ ➡.

J 8. STADARSKALI, LES FJORDS DE L'OUEST, ISAFJÖRDUR

Route vers la région des Fjords de l'Ouest, une presqu'île sauvage et grandiose encore peu fréquentée. Continuation par la route côtière de la baie d'Ísafjardardjúp. Arrivée à Ísafjörður installée au pied du mont Eyrafjall. ✂ ➡.

J 9. ISAFJÖRDUR, BREIDAVIK

Visite de l'écomusée de la pêche de Bolungarvík. Continuation vers le sud, par les Fjords Onundarfjörður et Dyrafjörður. Arrêt à la cascade de Dynjandi dont la largeur passe de 30m à 60m à ses pieds. ✂ ➡.

J 10. BREIDAVIK, OLAFSVIK

Départ vers Latrabjarg, le point le plus à l'ouest de toute l'Europe. On y observe une colonie de macareux moines. Puis trajet vers la plage de couleur rouille, Raudisandur. Traversée en ferry de la baie de Breidafjörður parsemée d'îlots (durée : environ 3 heures). ✂ ➡.

J 11. OLAFSVIK, SNÆFELLSNES, REYKJAVIK...

Passage par la péninsule de Snæfellsnes dominée par le glacier Snæfellsjökull qui inspira à Jules Verne le départ de son "Voyage au centre de la Terre". Traversée du Hvalfjörður par le tunnel. Retour à Reykjavik. Après-midi libre. Possibilité (en option et avec supplément : environ 95€ par personne - à régler sur place) d'excursion en bateau pour observer les mammifères marins dont les baleines. ✂ libre (à la charge du participant). Transfert à l'aéroport de Reykjavik. Formalités d'enregistrement et envol pour l'aéroport de départ. ➡ à bord.

J 12....AEROPORT DE DEPART

Arrivée à Paris. Débarquement.



Godafoss



NOS ATOUTS PLUS

- Les fjords sauvages et grandioses de l'Ouest
- Le Parc National de Skaftafell dominé par le Vatnajökull
- Visite du site archéologique de Thingvellir classé au Patrimoine Mondial de l'UNESCO
- Les plus grandes chutes d'eau du pays incluses : Gullfoss, Seljalandsfoss, Skogafoss, Dettifoss, Godafoss...
- Visite d'une centrale géothermique
- Départs limités à 26 personnes

INFOS VÉRITÉ

- Les marches à pieds ne présentent pas de difficultés particulières. Cumulées, elles totalisent une à deux heures par jour. Une marche continue d'environ deux heures peut être organisée avec votre guide dans le Parc National de Skaftafell
- Durant votre circuit, vous logerez dans des hôtels d'été (collèges, lycées) et petits hôtels de campagne. Ils sont bien souvent les seuls moyens d'hébergement. Leur confort est simple mais convenable et les chambres sont équipées d'une salle de bains privée, avec douche et WC
- Possibilité de décollages matinaux et tardifs dans les deux sens
- L'itinéraire peut être réalisé en sens inverse, sans en changer l'intérêt touristique
- Pendant la période de nidification des oiseaux sur le site de Dyrhólaey en mai et en juin, l'excursion est remplacée par la plage de sable noir de Reynisfjara

COMPAGNIE AÉRIENNE

Transavia

➔ Vols Paris / Reykjavik aller et retour

PRIX POUR UN CIRCUIT DE 12 JOURS

Dates et aéroport de départ :	Paris
• 26/05 au 06/06	3159€
• 9 au 20/06	3399€
• 23/06 au 04/07	3399€
• 07 au 18/07	3429€
• 21/07 au 01/08	3429€
• 04 au 15/08	3429€

Notre prix comprend : • Les vols Paris / Reykjavik aller et retour sur vols Transavia • Les taxes aériennes et de sécurité au 15/10/2016 (60€ de Paris) • Le circuit complet en autocar local • L'hébergement en hôtels 2* (normes islandaises), hôtels de campagne et hôtels d'été (cf. info vérité) en chambre double • La demi pension du petit déjeuner du J2 au petit déjeuner du J11 • Les entrées, visites guidées et visites de sites prévues au programme • Les services d'un guide accompagnateur durant tout le circuit • Les taxes de promotion touristique et services hôteliers en vigueur au 15/10/2016.

Notre prix ne comprend pas : • La garantie annulation / bagages et l'assurance assistance rapatriement : voir conditions et tarifs p.81 • La chambre individuelle : nous consulter • Les déjeuners • Le dîner des J1 et J11 • Les boissons • Les entrées payantes des musées et monuments non prévus au programme • Les activités optionnelles • Les pourboires.

Carte nationale d'identité ou passeport en cours de validité obligatoire valable encore 3 mois après la date retour.

REYKJAVIK, THINGVELLIR, GULFOSS, SKAFTAFELL,
MYVATN, DETTIFOSS...

Découvrez l'essentiel de l'Islande : des paysages plus surprenants les uns que les autres, le site de Mývatn, les champs de lave et de solfatares, les chutes de Gullfoss, de Dettifoss et de Godafoss, les geysers, les volcans assoupis... Un voyage inoubliable au cœur de la "Terre de Glace".



Godafoss

J1. AÉROPORT DE DÉPART / REYKJAVÍK

Rendez-vous des participants à l'aéroport de départ. Possibilité de transfert ville de départ - aéroport de départ aller et retour : se renseigner à l'inscription. Formalités d'enregistrement puis envol pour Reykjavik. Arrivée à l'aéroport de Reykjavik-Keflavik, débarquement, accueil par votre guide accompagnateur et transfert jusqu'à l'hôtel. ✂ libre (à la charge du participant). 🚗 à Reykjavik.

J2. LE CERCLE D'OR, KIRKJUBÆJARKLAUSTUR

Direction la faille de Thingvellir, site géologique de grande importance, classé au Patrimoine Mondial de l'UNESCO. Découverte de la zone thermale de Geysir, sans oublier le geyser "Strokkur" qui jaillit jusqu'à 30 m, toutes les 5 mn. Arrêt à l'impressionnante cascade de Gullfoss, l'une des plus célèbres d'Islande. Poursuite vers les chutes de Seljalandsfoss et Skogafoss. Continuation vers la plage de sable noir de Reynisfjara avec pour vue l'arc rocheux de Dyrholaey (site fermé jusqu'à fin Juin pour cause de nidification des oiseaux). ✂ 🚗.

J3. SKAFTAFELL, JOKULSARLON, HOFN

Marche dans le Parc National de Skaftafell, où vertes vallées, cascades et landes glaciaires contrastent avec le Vatnajökull, le plus grand glacier d'Europe. Découverte de l'étonnant lagon glaciaire Jökulsárlón, dont les icebergs sont rejetés à l'océan par le glacier Vatnajökull, transformant ce lieu en paysage groenlandais. Possibilité (en option et avec supplément : environ 49€ par personne - à régler sur place) de promenade en bateau sur le lagon glaciaire. Continuation vers Höfn. ✂ 🚗.

J4. HOFN, EGILSSTADIR

Trajet par le tunnel d'Almannaskard, puis la vieille route éponyme pour admirer un panorama sur le Vatnajökull. Arrêt à Djupivogur, petit port de pêche. Pause dans le petit port de Faskrudsfjörður qui garde des traces des pêcheurs bretons qui venaient pêcher la morue, entre 1850 et 1914. ✂ 🚗.

J5. MYVATN, HUSAVÍK

Départ par le plateau de Mödrudalsöræfi. Exploration de Mývatn, exceptionnel site géologique et ornithologique: les étranges formations volcaniques de Dimmuborgir; les

champs de Námaskard, où bouillonnent des marmites de boue, de solfataras et des fumerolles de vapeur; les pseudo-cratères; le lac Mývatn peuplé de milliers d'oiseaux migrateurs... Trajet jusqu'à Husavik. ✂ 🚗. Possibilité, en soirée (en option et avec supplément: environ 75€ par personne - à régler sur place) de promenade en mer pour observer les baleines à bosse, rorquals et dauphins.

J6. DETTIFOSS, LE CANYON D'ASBYRGI, AKUREYRI

Départ vers Dettifoss, la plus puissante chute d'eau d'Europe. Visite du canyon d'Asbyrgi, en forme de fer à cheval, dominé par des falaises hautes de 100m. Panorama sur l'Océan Glacial Arctique, depuis les hautes falaises de la péninsule de Tjörnes. Puis, continuation vers les belles chutes de Godafoss, scindées en deux bras sur une roche de basalte. Route pour Akureyri, 2nde ville du pays. ✂ 🚗.

J7. GLAUMBAER, LES CASCADES DE HRAUNFOSSAR, REYKJAVÍK

Trajet vers les vallées d'Öxnadalur et de Skagafjörður. Visite de Glaumbaer, une ancienne ferme en tourbe du XVIII^e siècle. Continuation vers Blönduós. Arrêt au cratère éteint de Grabok pour un panorama sur le champ de lave environnant. Découverte de Hraunfossar, un bel ensemble de cascades descendant le long d'une coulée de lave. Arrivée à Reykjavik en fin d'après-midi. Petit tour panoramique de la capitale islandaise, avec aperçu de la Cathédrale Hallgrímskirkja, du Parlement, du port de pêche... ✂ libre (à la charge du participant). 🚗.

J8. REYKJAVÍK...

Journée libre à Reykjavik pour découvrir à votre rythme et selon vos envies une capitale à taille humaine. N'hésitez pas à flâner dans la rue piétonne et dans le port, admirer les maisons colorées ou encore vous rendre au célèbre Blue Lagoon pour une baignade inoubliable dans des eaux turquoise et chaudes... ✂ libre (à la charge du participant). Transfert à l'aéroport de Reykjavik-Keflavik. Formalités d'enregistrement et envol pour l'aéroport de départ. 🚗 à bord.

J9. ... AÉROPORT DE DÉPART

Arrivée à Paris. Débarquement.



NOS ATOUTS PLUS

- Visite du site archéologique de Thingvellir classé au Patrimoine Mondial de l'UNESCO
- Les paysages lunaires, les glaciers immenses, les sources chaudes
- Arrêt près des puissantes chutes d'eau de Gullfoss, Dettifoss et Godafoss
- Découverte du Parc National de Skaftafell dominé par le Vatnajökull

INFOS VÉRITÉ

- Voir notre info vérité page 31

COMPAGNIE AÉRIENNE

Transavia

✈ Vols Paris / Reykjavik aller et retour

PRIX POUR UN CIRCUIT DE 9 JOURS

Dates et aéroport de départ :	Paris
• 24/05	2099€
• 31/05	2099€
• 7/06 • 14/06 • 21/06 • 28/06	2199€
• 5/07 • 12/07 • 19/07 • 26/07	2289€
• 2/08 • 9/08 • 16/08	
• 6/09	2179€

Notre prix comprend : • Les vols Paris/Reykjavik aller et retour sur vols Transavia • Les taxes aériennes et de sécurité au 15/10/2016 (60€ de Paris) • Le circuit complet en autocar local • L'hébergement en hôtels 2* (normes islandaises), hôtels de campagne et hôtels d'été (cf. info vérité) en chambre double • La demi pension du petit déjeuner du J2 au petit déjeuner du J8 (sauf le diner du J7) • Les entrées, visites guidées et visites de sites prévues au programme • Les services d'un guide accompagnateur durant tout le circuit • Les taxes de promotion touristique et services hôteliers en vigueur au 15/10/2016.

Notre prix ne comprend pas : • La garantie annulation / bagages et l'assurance assistance rapatriement : voir conditions et tarifs p. 81 • La chambre individuelle : 645€ • Les déjeuners • Le diner des J1, J7 et J8 • Les boissons • Les entrées payantes des musées et monuments non prévus au programme • Les activités optionnelles • Les pourboires.

Carte nationale d'identité ou passeport en cours de validité obligatoire valable encore 3 mois après la date retour .

MERVEILLES DU NORD ET FJORDS DE NORVÈGE

CIRCUIT 11 JOURS

À PARTIR DE

1869 €

TAXES AÉRIENNES INCLUSES



AMSTERDAM, BRÈME, COPENHAGUE, OSLO,
LE SOGNEFJORD, BERGEN, LE GLACIER DE
BRISKDAL, LE GEIRANGERFJORD...

Un programme original combinant les plus belles villes d'Europe du Nord et les plus beaux Fjords de Norvège. Après avoir découvert Amsterdam, Brème, Lübeck et Copenhague, vous embarquerez à bord d'un ferry pour rejoindre Oslo. Puis, vous partirez à la rencontre des plus beaux Fjords dont le Sognefjord et le Geirangerfjord...



Amsterdam

J 1. AÉROPORT DE DÉPART / AMSTERDAM

Rendez-vous des participants à l'aéroport de départ. Possibilité de transfert ville de départ - aéroport de départ aller et retour : se renseigner à l'inscription. Formalités d'enregistrement puis envol pour Amsterdam. Arrivée à l'aéroport d'Amsterdam-Schiphol, débarquement, accueil par votre guide accompagnateur et transfert jusqu'à l'hôtel. ✕ 🚗 à Amsterdam ou environs.

J 2. AMSTERDAM, LA GRANDE DIGUE, GRONINGEN

Visite guidée panoramique (avec guide local) d'Amsterdam. Vous visiterez notamment le Rijksmuseum où sont exposées des peintures de Rembrandt et Vermeer. ✕ Croisière commentée sur les canaux d'Amsterdam. Départ vers la Grande Digue, longue de 30 km. ✕ 🚗.

J 3. GRONINGEN, BRÈME, LÜBECK

Continuation vers Brème, vieille cité maritime d'Allemagne. Visite guidée panoramique (avec guide local) : la rue Böttcher, l'église Notre Dame... ✕ Trajet vers Lübeck, la "Reine de la Hanse". Promenade pédestre dans Lübeck, une des rares villes allemandes épargnées par les bombardements de la guerre. ✕ 🚗 dans la région de Lübeck.

J 4. LÜBECK, COPENHAGUE...

Traversée maritime de Puttgarden à Rødby, puis route jusqu'à Copenhague. ✕ Visite guidée panoramique (avec guide local) : le Palais Royal d'Amalienborg, le quartier coloré de Nyhavn, la Petite Sirène... Embarquement à 16h00 sur un ferry de la compagnie DFDS Seaways à destination d'Oslo. ✕ 🚗 à bord en cabine quadruple intérieure. Possibilité (en supplément) de réserver la traversée en cabine double intérieure ou individuelle.

J 5...OSLO, GEILO

Arrivée à 09h30 à Oslo. Débarquement et visite guidée panoramique (avec guide local) : le Palais Royal, le Parc Vigeland et ses 192 sculptures, le musée Viking et ses drakkars... ✕ Route par la vallée de Hallingdal et arrêt à Torpo pour admirer son église en bois debout (vue extérieure). ✕ 🚗.

J 6. EXCURSION SOGNEFJORD

Départ par la région des montagnes de Hallingskarvet. Magnifique croisière sur le Sognefjord. ✕ Continuation vers Lærdal et Borgund : découverte de son église en bois debout (vue extérieure). Retour à Geilo en soirée. ✕ 🚗.

J 7. GEILO, BERGEN

Route par le plateau du Hardanger, jusqu'à Vøringfoss et sa superbe cascade. Continuation jusqu'à Bergen, 2nde ville de Norvège. ✕ Visite guidée panoramique (avec guide local) : la cité hanséatique et ses maisons hautes en couleurs classées au Patrimoine Mondial de l'UNESCO, le port, la Tour Rosenkrantz, etc. ✕ 🚗 à Bergen ou environs.

J 8. BERGEN, LE GLACIER DE BRIKSDAL, LOEN

Traversée du Sognefjord d'Oppedal à Lavik puis continuation jusqu'à Skei. ✕ Route jusqu'à Briksdal : après 2.5 km de marche, vous arriverez au pied d'un des bras du glacier de Briksdal, le plus grand d'Europe continentale (possibilité, en supplément, d'effectuer les 2.5 km en voiturette). ✕ 🚗.

J 9. LOEN, LE GEIRANGERFJORD, GALA

Départ pour une magnifique croisière sur le Geirangerfjord. ✕ Spectaculaire ascension vers Grotli, offrant de magnifiques panoramas sur le fjord. Arrêt à Lom pour découvrir son église en bois debout (vue extérieure). ✕ 🚗.

J 10. GALA, LILLEHAMMER, OSLO

Départ par la "Route de Peer Gynt". Trajet jusqu'à Lillehammer. Visite du musée en plein air de Maihaugen présentant l'architecture norvégienne. ✕ Découverte des deux tremplins de saut à skis puis route le long du lac Mjøsa, le plus grand du pays jusqu'à Oslo-Gardermoen. ✕ 🚗 à Oslo-Gardermoen.

J 11. OSLO / AÉROPORT DE DÉPART

Temps libre selon l'horaire du vol. Transfert jusqu'à l'aéroport d'Oslo-Gardermoen. Formalités d'enregistrement et envol pour l'aéroport de départ. Débarquement.

Notre prix comprend : • Les vols France ou Suisse / Amsterdam à l'aller et retour d'Oslo sur vols réguliers • Les taxes aériennes et de sécurité au 15/10/2016 (Air France-KLM: 126 € de Paris et 162 € de Province; Swiss Airlines: 78 € de Zurich) • Le circuit complet en autocar Royal Class • L'hébergement en hôtels 3*, 3* Sup. ou 4* (normes hollandaises, allemandes et norvégiennes) en chambre double • La traversée en ferry de Copenhague à Oslo avec logement à bord en cabine quadruple intérieure • La pension complète du dîner du J1 au petit déjeuner du J11 • Les croisières sur le Sognefjord et sur le Geirangerfjord • Les entrées, visites guidées et visites de sites prévues au programme • Les services d'un guide accompagnateur durant tout le circuit • Les taxes de promotion touristique et service hôteliers en vigueur au 15/10/2016.

Notre prix ne comprend pas : • La garantie annulation / bagages et l'assurance assistance rapatriement : voir conditions et tarifs p.81 • La chambre individuelle : 385 € • La cabine individuelle intérieure : 170 €; la cabine double intérieure : 55 € par personne; la cabine triple intérieure : 50 € par personne pour la traversée Copenhague - Oslo • Le déjeuner des J1 et J11 • Les boissons • Les entrées payantes des musées et monuments non prévus au programme • Le transfert en voiturette au glacier de Briksdal : environ 210 NOK par personne (à régler sur place) • Les pourboires.

Carte nationale d'identité (avec une date de fin de validité non dépassée) ou passeport en cours de validité obligatoire.



NOS ATOUTS PLUS

- Voyage en autocar Royal Class SALAÛN sur place
- Découverte des plus belles villes d'Europe du Nord et des fjords norvégiens
- Deux extraordinaires croisières dans les fjords
- Visites de musées remarquables : le Rijksmuseum à Amsterdam et le musée Viking à Oslo
- Guide accompagnateur spécialiste de la destination durant tout le circuit

COMPAGNIES AÉRIENNES

Air France-KLM ou Swiss Airlines

➔ Vols aller Brest, Nantes, Rennes, Bordeaux, Toulouse, Biarritz, Pau, Lyon, Clermont-Ferrand, Genève, Strasbourg, Mulhouse, Marseille, Montpellier, Perpignan, Nice, Zurich ou Paris / Amsterdam et retour d'Oslo

PRIX POUR UN CIRCUIT DE 11 JOURS

Dates et aéroports de départ :	Brest	Nantes Rennes	Paris
• 19/05 • 06/09*	2054 €	2064 €	1899 €
• 20/07*	2024 €	2034 €	1869 €
Dates et aéroports de départ :	Bordeaux, Toulouse, Lyon, Clermont-Ferrand, Genève, Mulhouse, Strasbourg, Zurich, Nice, Marseille, Montpellier, Perpignan, Biarritz, Pau		
• 19/05 • 06/09*	2074 €		
• 20/07*	2034 €		

Pour les départs de province et Genève, vols via Paris ou Amsterdam. Pour les départs de Zurich, vols directs Swiss Airlines.

* Circuit inversé dans le sens Oslo/Amsterdam. Le programme des visites est entièrement respecté.

LES CAPITALES NORDIQUES

CIRCUIT 9 JOURS

À PARTIR DE

1599 €

TAXES AÉRIENNES INCLUSES



AMSTERDAM, BRÈME, COPENHAGUE, STOCKHOLM, OSLO...

Des Pays-Bas à la Norvège, partez à la découverte des splendides capitales du Nord de l'Europe. Dans des sites magnifiques, Amsterdam, Copenhague, Stockholm et Oslo possèdent un patrimoine remarquable dont des musées extraordinaires. Enfin, vous découvrirez également les somptueuses villes hanséatiques allemandes que sont Brème et Lübeck.



Copenhague

J 1. AÉROPORT DE DÉPART / AMSTERDAM

Rendez-vous des participants à l'aéroport de départ. Possibilité de transfert ville de départ - aéroport de départ aller et retour : se renseigner à l'inscription. Formalités d'enregistrement puis envol pour Amsterdam. Arrivée à l'aéroport d'Amsterdam-Schiphol, débarquement, accueil par votre guide accompagnateur et transfert jusqu'à l'hôtel. ✂ à Amsterdam ou environs.

J 2. AMSTERDAM, LA GRANDE DIGUE, GRONINGEN

Visite guidée panoramique (avec guide local) d'Amsterdam dont plus de 7000 maisons sont classées aux Monuments Historiques. Vous visiterez notamment le Rijksmuseum, réouvert au public en avril 2013 après plusieurs années de restauration : vous y verrez les chefs d'oeuvres des grands maîtres de la peinture hollandaise dont Rembrandt et Vermeer. ✂ Croisière commentée sur les canaux d'Amsterdam pour apprécier les charmes de cette belle cité construite sur plus de cent îlots. Départ vers la Grande Digue, qui longue de 30 km, a permis de gagner environ 300.000 ha sur la mer. ✂ à Amsterdam ou environs.

J 3. GRONINGEN, BREME, LÜBECK

Entrée en Allemagne. Continuation vers Brème, la plus ancienne cité maritime d'Allemagne qui adhéra à la Hanse en 1358. Visite guidée panoramique (avec guide local) : le vieux Brème, la rue Böttcher, l'église Notre Dame... ✂ Trajet vers Lübeck, la "Reine de la Hanse". Promenade pédestre dans Lübeck, une des rares villes allemandes épargnées par les bombardements de la guerre. ✂ à dans la région de Lübeck.

J 4. LÜBECK, COPENHAGUE, MALMÖ

Traversée maritime de Puttgarden à Rødby, puis route par l'île de Seeland jusqu'à Copenhague. ✂. Visite guidée panoramique (avec guide local) de la capitale danoise : le Palais Royal d'Amalienborg, le quartier coloré de Nyhavn, la Petite Sirène... Continuation vers la Suède en passant par le

pont de l'Øresund, extraordinaire ouvrage d'art de 15 km combinant pont, île artificielle et tunnel sous la mer. ✂ à.

J 5. MALMÖ, STOCKHOLM

Découverte de la Turning Torso, chef d'oeuvre de l'architecture contemporaine. Puis route vers Jönköping. ✂. Continuation le long des rives du lac Vättern. Arrêt à Gränna et temps libre pour découverte personnelle de cette typique cité suédoise. Arrivée à Stockholm en soirée. ✂ à Stockholm ou environs.

J 6. STOCKHOLM

Visite guidée panoramique de la capitale suédoise (avec guide local) : la Vieille Ville, le Château Royal, l'Hôtel de Ville, l'exceptionnel musée Vasa présentant un splendide vaisseau de 1628, etc. ✂. Après-midi libre pour découverte personnelle. ✂ à.

J 7. STOCKHOLM, KARLSTAD

Trajet vers Sigtuna, la plus ancienne ville de Suède située sur les rives du lac Mälaren. Découverte de cette cité pleine de charme avec ses ruelles pavées. Puis, continuation vers Uppsala, connue pour son université, la plus ancienne de Scandinavie. Visite du quartier médiéval où se dresse la cathédrale (entrée incluse), joyau de la ville. ✂. Route jusqu'à Karlstad et les rives du lac Vänern. ✂ à.

J 8. KARLSTAD, OSLO

Départ vers la frontière norvégienne et Oslo. ✂ puis visite guidée panoramique de la capitale norvégienne (avec guide local) : le centre historique, le Palais Royal, le Parc Vigeland et ses 192 sculptures, le musée Viking et ses drakkars, etc. ✂ à Oslo ou environs.

J 9. OSLO / AÉROPORT DE DÉPART

Temps libre selon l'horaire du vol. Transfert jusqu'à l'aéroport d'Oslo-Gardermoen. Formalités d'enregistrement et envol pour l'aéroport de départ. Débarquement.



NOS ATOUTS PLUS

- Voyage en autocar Royal Class SALAÜN sur place
- Découverte des plus belles capitales d'Europe du Nord
- Visites de musées remarquables : le musée Rijksmuseum à Amsterdam, le musée Vasa à Stockholm et le musée Viking à Oslo
- Croisière commentée sur les canaux à Amsterdam
- Guide-accompagnateur spécialiste de la destination durant tout le circuit

COMPAGNIES AÉRIENNES

Air France-KLM ou Swiss Airlines

- ✂ Vols aller Brest, Nantes, Rennes, Bordeaux, Toulouse, Biarritz, Pau, Lyon, Clermont-Ferrand, Genève, Strasbourg, Mulhouse, Marseille, Montpellier, Perpignan, Nice, Zurich ou Paris / Amsterdam et retour d'Oslo

PRIX POUR UN CIRCUIT DE 9 JOURS

Dates et aéroports de départ :	Brest	Nantes Rennes	Paris
• 16/05 • 29/08*	1774 €	1784 €	1649 €
• 25/07*	1724 €	1734 €	1599 €
Dates et aéroports de départ :	Bordeaux, Toulouse, Lyon, Clermont-Ferrand, Genève, Mulhouse, Strasbourg, Zurich, Nice, Marseille, Montpellier, Perpignan, Biarritz, Pau		
• 16/05 • 29/08*	1774 €		
• 25/07*	1724 €		

Pour les départs de province et Genève, vols via Paris ou Amsterdam. Pour les départs de Zurich, vols directs Swiss Airlines.

* Circuit inversé dans le sens Oslo/Amsterdam. Le programme des visites est entièrement respecté.

Notre prix comprend : • Les vols France ou Suisse / Amsterdam à l'aller et retour d'Oslo sur vols réguliers • Les taxes aériennes et de sécurité au 15/10/2016 (Air France-KLM : 126 € de Paris et 162 € de Province; Swiss Airlines : 78 € de Zurich) • Le circuit complet en autocar Royal Class • L'hébergement en hôtels 3*^{sup} ou 4* (normes hollandaises, allemandes, suédoises et norvégiennes) en chambre double • La pension complète du dîner du J1 au petit déjeuner du J9 • Les entrées, visites guidées et visites de sites prévues au programme • Les services d'un guide accompagnateur durant tout le circuit • Les taxes de promotion touristique et services hôteliers en vigueur au 15/10/2016.

Notre prix ne comprend pas : • La garantie annulation / bagages et l'assurance assistance rapatriement : voir conditions et tarifs p.81 • La chambre individuelle : 305 € • Le déjeuner des J1 et J9 • Les boissons • Les entrées payantes des musées et monuments non prévus au programme • Les pourboires.

Carte nationale d'identité (avec une date de fin de validité non dépassée) ou passeport en cours de validité obligatoire.

LA ROUTE DE L'AMBRE

CIRCUIT 8 JOURS

À PARTIR DE

929 €

TAXES AÉRIENNES INCLUSES

SUCCÈS
2016

VILNIUS, LA COLLINE DES CROIX, LE PALAIS DE RUNDALE, RIGA, PĀRNU, TALLINN...

De Vilnius à Tallinn, partez à la découverte des capitales baltes! Pays méconnus il y a encore quelques années, à l'histoire contemporaine riche, vous serez charmés par l'ambiance qui règne dans ces villes ainsi que par la diversité de leur patrimoine...



Riga

J1. AÉROPORT DE DÉPART / VILNIUS

Rendez-vous des participants à l'aéroport de départ. Possibilité de transfert ville de départ - aéroport de départ aller et retour : se renseigner à l'inscription. Formalités d'enregistrement puis envol pour Vilnius (avec escale). Arrivée à l'aéroport de Vilnius, débarquement, accueil et transfert jusqu'à l'hôtel. Installation à l'hôtel pour 2 nuits à Vilnius. ✂ 🛏.

J2. VILNIUS, TRAKAI

Visite guidée panoramique (avec guide local) de Vilnius, la capitale lituanienne, ville polonaise jusqu'en 1945 : la cathédrale, l'université (vues extérieures). ✂. Excursion à Trakai, jadis capitale du pays, au site magnifique : visite du château médiéval, reconstruit sur un îlot du lac Galve. ✂ 🛏.

J3. VILNIUS, LA COLLINE DES CROIX, RUNDALE, RIGA

Départ vers Siauliai et arrêt à l'étonnante Colline des Croix, lieu de pèlerinage national. Entrée en Lettonie et route jusqu'à Rundale. ✂ puis visite guidée (avec guide local) du château de Rundale, le joyau du baroque dans les Pays Baltes. Installation à l'hôtel pour 2 nuits à Riga. ✂ 🛏.

J4. RIGA

Visite guidée panoramique (avec guide local) de Riga, la capitale lettone, dont l'étonnant quartier Art Nouveau constitue l'un des principaux attraits : le monument de la Liberté, les maisons hanséatiques (vues extérieures). ✂. Après-midi libre pour flânerie et découvertes personnelles. ✂ 🛏.

J5. RIGA, PĀRNU, TALLINN

Départ le long du golfe de Riga. Entrée en Estonie. Découverte de Pärnu, la 3^e ville d'Estonie, qui s'étend le long de magnifiques plages de sable blanc : la porte de Tallinn, l'église Jekaterina, les maisons en bois du centre historique. ✂. Installation à l'hôtel pour 3 nuits à Tallinn. ✂ 🛏.

J6. TALLINN

Visite guidée panoramique (avec guide local) de la capitale estonienne dont la vieille ville conserve d'extraordinaires

vestiges des XIV^e et XV^e siècles : la ville basse et la place de l'Hôtel de Ville ; la ville haute et la cathédrale Alexandre Nevski. ✂. Après-midi libre pour flânerie et découvertes personnelles. ✂ 🛏.

J7. TALLINN, HELSINKI, TALLINN

Journée libre à Tallinn pour découvertes personnelles (✂ libre, à la charge du participant). Possibilité (en supplément) d'excursion à Helsinki, en Finlande. Transfert au port de Tallinn et embarquement pour la traversée (2 heures) du golfe de Finlande en ferry rapide. Visite guidée panoramique (avec guide local) de la capitale finlandaise : la place du Sénat et son ensemble monumental datant de l'époque russe, l'élégante avenue Esplanade. ✂. Temps libre pour flânerie. Transfert au port d'Helsinki et traversée retour pour Tallinn. Débarquement. ✂ libre (à la charge du participant). 🛏.

J8. TALLINN / AÉROPORT DE DÉPART

Selon l'horaire du vol retour, transfert à l'aéroport de Tallinn. Formalités d'enregistrement puis envol pour votre aéroport de départ (avec escale). Débarquement.



NOS ATOUTS PLUS

- Un excellent rapport qualité-prix pour une découverte très complète de pays méconnus
- Un équilibre idéal : 2 nuits à Vilnius et à Riga, 3 nuits à Tallinn
- La visite de Trakai et du château de Rundale
- Possibilité d'extension à Saint-Petersbourg, sans visa

INFOS VÉRITÉ

Pour ce voyage, nous avons étudié un programme attractif avec un excellent rapport qualité/prix. Nous avons fait le choix d'hôtels 3* (normes locales) situés en proche périphérie des capitales baltes. Dans certains sites, en l'absence de guides locaux francophones, une traduction de votre guide-accompagnateur pourrait intervenir. Pour les départs du 06/07 au 03/08, l'aéroport de Vilnius est fermé pour travaux. De ce fait, le retour ou l'arrivée sera effectué de l'aéroport de Kaunas (le transfert entre l'aéroport et Vilnius ou vice versa est inclus dans le forfait).

COMPAGNIE AÉRIENNE

Lufthansa

➔ Vols aller Paris, Toulouse, Lyon, Strasbourg, Nice ou Marseille / Vilnius et retour de Tallinn

PRIX POUR UN CIRCUIT DE 8 JOURS

Dates et aéroports de départ :	Paris	Toulouse, Lyon, Strasbourg, Nice, Marseille
• 11/05	929 €	1040 €
• 1/06 • 8/06* • 29/06	980 €	1090 €
• 6/07* • 27/07 • 3/08*		
• 7/09 • 14/09* • 5/10		

* Circuit inversé dans le sens Tallinn/Vilnius. Le programme des visites est entièrement respecté.

POSSIBILITÉ D'EXTENSION
À SAINT-PÉTERSBOURG SANS VISA !

Programme de 10 jours : nous consulter.

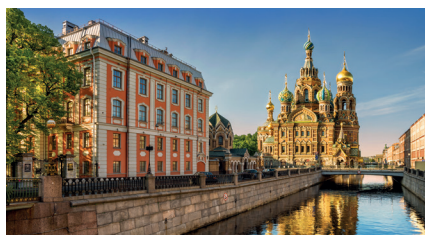

Saint-Petersbourg

Notre prix comprend : • Les vols France / Vilnius à l'aller et Tallinn / France au retour sur vols réguliers Lufthansa • Les taxes aériennes et de sécurité au 15/10/2016 (80 € de Paris et de Province) • Le circuit complet en autocar local • L'hébergement en hôtels 3* (normes lituaniennes, lettones et estoniennes) en chambre double • La pension complète du dîner du J1 au petit déjeuner du J8 (avec déjeuners 2 plats et dîners 3 plats), sauf le déjeuner et le dîner du J7 • Les visites guidées et visites de sites prévues au programme • Les services d'un guide-accompagnateur durant tout le circuit • Les taxes de promotion touristique et services hôteliers en vigueur au 15/10/2016.

Notre prix ne comprend pas : • La garantie annulation / bagages et l'assurance assistance rapatriement : voir p.81 • La chambre individuelle : 153 € • Le déjeuner des J1, J7 et J8 • Le dîner du J7 • Les boissons • Les entrées payantes des musées et monuments non prévus au programme • L'excursion facultative à Helsinki : 155 € (à réserver à l'inscription) • Les pourboires.

Carte nationale d'identité (avec une date de fin de validité non dépassée) ou passeport en cours de validité obligatoire.

DANEMARK - SUEDE - FINLANDE - ESTONIE - LETTONIE - LITUANIE - POLOGNE

LE GRAND TOUR DE LA **BALTIQUE**

CIRCUIT 12 JOURS

À PARTIR DE

2199€

TAXES AÉRIENNES INCLUSES

SUCCÈS
2016



Stockholm

COPENHAGUE, STOCKHOLM, HELSINKI,
TALLINN, RIGA, VILNIUS, GDANSK,
VARSOVIE...

Longtemps divisée par le Rideau de Fer, la Baltique a retrouvé une unité politique avec l'entrée des pays riverains dans l'Union Européenne. Cette unité permet désormais la découverte de villes extraordinaires dont Stockholm et Gdansk sont les joyaux. Ce circuit combinant huit des plus belles villes européennes et une superbe traversée de la Baltique, vous laissera un souvenir inoubliable de ces régions méconnues.

NOUVEAUTÉ 2017

Audiophones individuels
durant tout le circuit.



Tallinn

J 1. AEROPORT DE DEPART / COPENHAGUE

Rendez-vous des participants à l'aéroport de départ. Possibilité de transfert ville de départ - aéroport de départ aller et retour : se renseigner à l'inscription. Formalités d'enregistrement puis envol pour Copenhague. Arrivée à l'aéroport de Copenhague-Kastrup, débarquement, accueil par votre guide accompagnateur et transfert jusqu'à l'hôtel. ✂ 🚗

J 2. COPENHAGUE, MALMO

Visite guidée panoramique de Copenhague (avec guide local) : le Palais Royal d'Amalienborg, la Petite Sirène, le quartier coloré de Nyhavn, etc. Temps libre dans le quartier piétonnier de Strøget. Trajet jusqu'à Malmö en passant par le pont de l'Øresund, ouvrage d'art de 15 km combinant pont, île artificielle et tunnel sous la mer. Arrêt au pied de la Turning Torso à Malmö, chef d'oeuvre de l'architecture contemporaine. ✂ 🚗

J 3. MALMO, STOCKHOLM

Traversée de la Scanie et route jusqu'à Jönköping, sur les rives du lac Vättern. ✂. Temps libre pour une découverte personnelle de Gränna, typique cité suédoise et ville des sucres d'orge. Puis arrêt au Château de Drottningholm (vue extérieure) classé au Patrimoine Mondial de l'UNESCO. Arrivée à Stockholm en soirée. ✂ 🚗 à Stockholm ou environs.

J 4. STOCKHOLM...

Visite guidée panoramique de Stockholm (avec guide local) : le Château Royal, la Vieille Ville, le musée Vasa, présentant un splendide vaisseau de 1628. ✂. Puis, temps libre dans la Vieille Ville "Gamla Stan". Embarquement à 16h00 sur un ferry de la Tallink Silja Line à destination d'Helsinki. Vous trouverez à bord des boutiques détaxées et une animation avec orchestre en soirée. ✂ 🚗 à bord en cabine quadruple intérieure. Possibilité de réserver la traversée en cabine double intérieure ou individuelle (en supplément).

J 5. ...HELSINKI, TALLINN

Arrivée à 10h00 à Helsinki. Visite guidée panoramique de la capitale finlandaise (avec guide local) : la Place du Sénat, la cathédrale, le monument Sibélius, etc. ✂. Temps libre pour flânerie sur "Esplanade", les Champs-Élysées d'Helsinki. Embarquement sur un ferry pour la traversée du golfe de Finlande jusqu'à Tallinn (2h00 de traversée). ✂ 🚗

J 6. TALLINN, RIGA

Visite guidée panoramique de Tallinn (avec guide local) dont la Vieille Ville conserve d'extraordinaires vestiges des XIV^{ème} et XV^{ème} siècles : la ville basse et la place de l'Hôtel de Ville, la ville haute et la cathédrale Alexandre Nevski, etc. Vous serez charmés par l'aspect médiéval de cette ville inscrite au Patrimoine Mondial de l'Humanité. ✂ puis route vers Pärnu, entrée en Lettonie et arrivée à Riga en soirée. ✂ 🚗

J 7. RIGA, VILNIUS

Visite guidée panoramique de la capitale lettone (avec guide local), fondée au XII^{ème} siècle sur les rives du fleuve

Daugava, dont le quartier Art Nouveau constitue l'un des principaux attraits : le monument de la Liberté, l'église Saint-Pierre, les maisons hanséatiques, etc. ✂ puis route vers Jelgava. Entrée en Lituanie et poursuite vers Vilnius. Installation à l'hôtel pour deux nuits. ✂ 🚗

J 8. VILNIUS, TRAKAI

Visite guidée panoramique de Vilnius (avec guide local), capitale lituanienne mais ville polonaise jusqu'en 1945 : la cathédrale, la Porte de l'Aube et la colline Gediminas. ✂. Courte excursion à Trakai, petit village typique jadis capitale du pays. Visite de son château datant du Moyen Âge construit sur une île du lac de Galve. Retour à Vilnius en fin d'après-midi. ✂ 🚗

J 9. VILNIUS, LA TANIÈRE DU LOUP, MRAGOWO

Départ vers Kaunas, 2^{ème} ville de Lituanie puis entrée en Pologne. ✂. Continuation par la région de Mazurie, jusqu'à Ketrzyn : découverte des ruines de la "Wolfschanze", la célèbre Tanière du Loup, principal bunker d'Hitler anciennement situé en Prusse Orientale. C'est à cet endroit qu'eut lieu la tentative d'assassinat d'Hitler en juillet 1944. Continuation jusqu'à Mragowo. ✂ 🚗

J 10. MRAGOWO, GDANSK, TORUN

Traversée de la Poméranie jusqu'à Gdansk. ✂. Visite guidée panoramique de Gdansk (avec guide local), la "perle de la Baltique" : la rue Mariacka, la rue Dlugi Targ et ses superbes façades, les quais, la Vieille Ville, etc. Temps libre puis départ vers Torun, ville natale de Nicolas Copernic. ✂ 🚗

J 11. TORUN, VARSOVIE

Départ par la région de Mazovie. Arrivée à Varsovie, ville détruite à 85% pendant la Seconde Guerre Mondiale et remarquablement restaurée. ✂. Visite guidée du vieux Varsovie ou "Stare Mesto" (avec guide local) : la magnifique place du Marché, les anciens remparts, le Château Royal (entrée incluse), la "Voie Royale"... ✂ 🚗

J 12. VARSOVIE / AEROPORT DE DEPART

Temps libre selon l'horaire du vol. Transfert à l'aéroport de Varsovie. Formalités d'enregistrement et envol pour l'aéroport de départ. Débarquement.



Trakai

Notre prix comprend : Les vols France ou Suisse/Copenhague à l'aller et retour de Varsovie sur vols réguliers • Les taxes aériennes et de sécurité au 15/10/2016 (Air France-KLM : 130 € de Paris et 220 € de Province; Swis Airlines : 122 € de Zurich) • Le circuit complet en autocar Royal Class • L'hébergement en hôtels 3* Sup. ou 4* (normes danoises, suédoises, estoniennes, lettones, lituanaises et polonaises) en chambre double • La pension complète du dîner du J1 au petit déjeuner du J12 • La traversée en ferry de Stockholm à Helsinki avec logement à bord en cabine quadruple intérieure • La traversée en ferry de Helsinki à Tallinn • Les entrées, visites guidées et visites de sites prévues au programme • Les services d'un guide accompagnateur durant tout le circuit • Les taxes de promotion touristique et service hôteliers en vigueur au 15/10/2016.

Notre prix ne comprend pas : • La garantie annulation/bagages et l'assurance assistance rapatriement : voir conditions et tarifs p.81 • La chambre individuelle : 460 € • La cabine individuelle intérieure : 170 € - la cabine double intérieure : 55 € par personne - la cabine triple intérieure : 25 € par personne pour la traversée en ferry Stockholm / Helsinki (possibilité de cabine hublot : nous consulter) • Le déjeuner des J1 et J12 • Les boissons • Les entrées payantes des musées ou monuments non prévus au programme • Les pourboires.

Carte nationale d'identité (avec une date de fin de validité non dépassée) ou passeport en cours de validité obligatoire.



NOS ATOUTS PLUS

- Voyage en autocar Royal Class SALAÛN sur place
- Programme très complet avec la découverte de huit villes majeures
- Croisière en Baltique sur un magnifique ferry de la compagnie Tallink Silja Line
- Visite de l'extraordinaire musée Vasa à Stockholm et de la "Tanière du Loup", ancien bunker d'Hitler situé en Pologne
- Audiophones individuels durant tout le circuit
- Guide-accompagnateur spécialiste de la destination durant tout le circuit

UNE SÉLECTION D'HÔTELS 4*

(NORMES LOCALES - OU SIMILAIRE)

Pour votre confort, nous avons sélectionné de TRÈS BONS hôtels 4* situés en CENTRE-VILLE⁽¹⁾ :

- Copenhague : First Hotel Copenhagen 4*
- Malmö : Clarion Collection Hotel Temperance 4*
- Stockholm : Quality Hotel Friends 4*
- Tallinn : Park Inn Hotel Meriton Tallinn 4*
- Riga : Albert Hotel ou similaire 4*
- Vilnius : Radisson Blu Hotel Lietuva 4*
- Mragowo : Mercure Hotel Mragowia 4*
- Torun : Bulwar Hotel 4*
- Varsovie : Novotel Centrum Warsaw 4*

⁽¹⁾ Sauf Copenhague et Stockholm - hôtels situés à l'extérieur de la ville

COMPAGNIES AÉRIENNES

Air France-KLM ou Swiss Airlines

✈ Vols aller Brest, Nantes, Rennes, Bordeaux, Toulouse, Biarritz, Pau, Lyon, Clermont-Ferrand, Genève, Strasbourg, Mulhouse, Marseille, Montpellier, Perpignan, Nice, Zurich ou Paris / Copenhague et retour de Varsovie.

PRIX POUR UN CIRCUIT DE 12 JOURS

Dates et aéroports de départ :	Brest	Rennes	Nantes	Paris
• 7/06 • 18/06* • 4/07	2524 €	2534 €	2534 €	2299 €
• 15/07* • 26/07				
• 6/08* • 17/08				
• 1/09*	2424 €	2434 €	2434 €	2199 €
Dates et aéroports de départ :	Bordeaux, Toulouse, Lyon, Clermont-Ferrand, Genève, Mulhouse, Strasbourg, Zurich, Nice, Marseille, Montpellier, Perpignan, Biarritz, Pau			
• 7/06 • 18/06* • 4/07	2534 €			
• 15/07* • 26/07				
• 6/08* • 17/08				
• 1/09*	2434 €			

Pour les départs de province et Genève, vols via Paris ou Amsterdam. Pour les départs de Zurich, vols directs Swiss Airlines.

* Circuit inversé dans le sens Varsovie / Copenhague. Le programme des visites est entièrement respecté.

JOYAUX DE LA BALTIQUE

CIRCUIT 8 JOURS

À PARTIR DE

1849€

TAXES AÉRIENNES INCLUSES



NOUVEAUTÉ 2017 :

4 nuits à Saint-Petersbourg

STOCKHOLM, TALLINN, HELSINKI,
SAINT-PÉTERSBOURG...

De Stockholm surnommée la "Venise du Nord" à Helsinki en passant par Tallinn dont la Vieille Ville est classée au Patrimoine Mondial de l'UNESCO, vous serez étonnés par la richesse de ces villes. Vous terminerez votre voyage à Saint-Petersbourg - la "Capitale des Tsars" avec entre autre la visite du musée de l'Ermitage...



Saint-Petersbourg

J 1. AEROPORT DE DEPART / STOCKHOLM

Rendez-vous des participants à l'aéroport de départ. Possibilité de transfert ville de départ - aéroport de départ aller et retour : se renseigner à l'inscription. Formalités d'enregistrement puis envol pour Stockholm. Arrivée à l'aéroport de Stockholm-Arlanda, débarquement, accueil par votre guide-accompagnateur et transfert jusqu'à l'hôtel. ✂

J 2. STOCKHOLM...

Visite guidée panoramique (avec guide local) : la Vieille Ville, le Château Royal, l'Hôtel de Ville (vue extérieure) le musée Vasa, présentant un splendide vaisseau de 1628, etc. ✂. Temps libre dans la Vieille Ville. Embarquement vers 16h45 sur un ferry de la Tallink Silja Line à destination de Tallinn (appareillage vers 17h45). Vous trouverez à bord des boutiques détaxées et une animation avec orchestre en soirée. ✂ à bord en cabine double intérieure.

J 3... TALLINN

Vers 10h00, arrivée à Tallinn, capitale de l'Estonie. Visite guidée panoramique de Tallinn (avec guide local) dont la Vieille Ville conserve d'extraordinaires vestiges des XIV^e et XV^e siècles : la ville basse et la place de l'Hôtel de Ville, la ville haute et la cathédrale Alexandre Nevski, etc. Vous serez charmés par l'aspect médiéval de cette ville inscrite au Patrimoine Mondial de l'UNESCO. ✂ en cours de visites. Fin d'après-midi libre pour découverte personnelle. ✂

J 4. TALLINN, HELSINKI / SAINT PETERSBOURG

Embarquement sur un ferry pour la traversée du golfe de Finlande, jusqu'à Helsinki. Visite guidée panoramique (avec guide local) : la place du Sénat et la cathédrale luthérienne, la cathédrale orthodoxe, le Temple sous la Roche... ✂. Temps libre sur Esplanaden, les "Champs Elysées" de Helsinki. Embarquement à bord du train

rapide "Allegro" pour rejoindre Saint-Petersbourg (durée : environ 3h30). Arrivée dans la "Capitale des Tsars" en fin de journée. Transfert jusqu'à l'hôtel. ✂

J 5. SAINT PETERSBOURG

Visite guidée panoramique (avec guide local) : la place du Palais, la perspective Nevski, les bords de la Neva et ses canaux, le couvent Smolny, la Forteresse Pierre et Paul et sa Collégiale qui renferme les tombeaux des Tsars de Pierre Le Grand à Nicolas II. ✂. Visite de l'église Saint Sauveur sur le Sang Versé, aux innombrables fresques et mosaïques. Puis, croisière sur les canaux. ✂

J 6. SAINT PETERSBOURG

Visite guidée (avec guide local) du célèbre musée de l'Ermitage, extraordinaire collection de plus de 3 millions d'œuvres d'art. ✂. Visite du Palais Youssoufov où eut lieu l'assassinat de Raspoutine. Vous découvrirez ses pièces d'apparat richement ornées et son théâtre à l'italienne. L'assassinat de Raspoutine est reconstitué selon les témoignages recueillis. Visite de l'église Saint Nicolas des Marins où vous assisterez à une messe orthodoxe (sous réserve d'offices religieux). ✂-folklorique où vous dégusterez des mets traditionnels dans une ambiance russe. ✂

J 7. SAINT-PETERSBOURG

Départ pour Peterhof, le "Versailles Russe" situé dans un parc splendide, célèbre pour ses 142 fontaines dorées. Visite du palais puis promenade dans les jardins. Retour à Saint-Petersbourg. ✂. Visite de la cathédrale Saint Isaac, la plus imposante de Saint-Petersbourg. Fin de journée libre. ✂

J 8. SAINT-PETERSBOURG / AEROPORT DE DEPART

Temps libre selon l'horaire du vol. Transfert jusqu'à l'aéroport de Saint-Petersbourg. Formalités d'enregistrement et envol pour l'aéroport de départ. Débarquement.



NOS ATOUTS PLUS

- Découverte des plus belles villes de la Baltique
- Une croisière en mer Baltique
- 4 nuits à Saint-Petersbourg
- Visite du musée Vasa à Stockholm et de l'Ermitage à Saint-Petersbourg
- Excursion à Peterhof, le "Versailles Russe"
- Trajet en train "Allegro" entre Helsinki et Saint-Petersbourg
- Guide-accompagnateur spécialiste de la destination durant tout le circuit

COMPAGNIE AÉRIENNE

Air France-KLM

✈ Vols aller Brest, Nantes, Rennes, Bordeaux, Toulouse, Biarritz, Pau, Lyon, Clermont-Ferrand, Genève, Strasbourg, Mulhouse, Marseille, Montpellier, Perpignan, Nice ou Paris/Stockholm et retour de Saint-Petersbourg.

PRIX POUR UN CIRCUIT DE 8 JOURS

Dates et aéroports de départ :	Brest	Nantes Rennes	Paris
• 21 au 28/06	2124 €	2134 €	1949 €
• 30/07 au 6/08	2084 €	2094 €	1899 €
• 10 au 17/09	2024 €	2034 €	1849 €
Dates et aéroports de départ :	Bordeaux, Toulouse, Lyon, Clermont-Ferrand, Genève, Mulhouse, Strasbourg, Nice, Marseille, Montpellier, Perpignan, Biarritz, Pau		
• 21 au 28/06	2124 €		
• 30/07 au 6/08	2074 €		
• 10 au 17/09	2024 €		

Pour les départs de province et Genève, vols via Paris ou Amsterdam.

Notre prix comprend : • Les vols France / Stockholm à l'aller et retour de Saint-Petersbourg sur vols réguliers Air France-KLM • Les taxes aériennes et de sécurité au 15/10/2016 (50 € de Paris et 88 € de Province) • Le circuit complet en autocar local • L'hébergement en hôtels 3*sup ou 4* (normes suédoises, estoniennes et russes) en chambre double • La pension complète du dîner du J1 au petit déjeuner du J8 • La traversée en ferry de Stockholm à Tallinn avec logement à bord en cabine double intérieure • Le trajet en train "Allegro" de Helsinki à Saint-Petersbourg (2nd classe) • Les excursions, entrées, visites guidées et visites de sites prévues au programme • Les services d'un guide accompagnateur durant tout le circuit • Les taxes de promotion touristique et services hôteliers en vigueur au 15/10/2016.

Notre prix ne comprend pas : • La garantie annulation / bagages et l'assurance assistance rapatriement : voir conditions et tarifs p.81 • La chambre / cabine individuelle : 515 € • Le déjeuner des J1 et J8 • Les boissons • Les entrées payantes des musées et monuments non prévus au programme • Les pourboires • Les frais de visa dont nous nous chargeons de l'obtention : 110 € au 15/10/2016.

Passport (valable plus de 6 mois après la date du retour) et visa russe obligatoires. Le passeport, le formulaire officiel dûment rempli, une attestation d'assurance assistance rapatriement ainsi que 2 photographies d'identité par personne sont à nous transmettre au minimum 7 semaines avant le départ.

An aerial photograph of a Norwegian fjord. Two large cruise ships are docked in the water. The surrounding landscape is a mix of lush green forests, rocky mountains, and a small town with buildings and a river. The sky is blue with some clouds. A semi-transparent geometric pattern is overlaid on the left side of the image.

CROISIÈRES

DES VOYAGES
MYTHIQUES ET D'EXCEPTION



LA FLOTTE ----- HURTIGRUTEN

Avec une expérience maritime de plus de 120 ans et une flotte de 13 navires confortables, la compagnie Hurtigruten propose des voyages, au cœur de sites où très peu de paquebots de croisière n'osent s'aventurer, rythmés par 34 escales. Partir en croisière sur la ligne de l'Express Côtier, c'est s'assurer d'effectuer un voyage extraordinaire, un périple que beaucoup considèrent comme l'un des plus beaux voyages par la mer.

RESTAURATION

Les traditions culinaires norvégiennes ont de nombreux points communs avec les paysages du littoral : toujours fraîches, uniques et variées. La restauration à bord est inspirée des plats traditionnels des ports dans lesquels nous faisons escale. Petit-déjeuner sous forme de buffet, déjeuner généralement servi sous forme de buffet et le dîner est à 3 plats.

ATMOSPHÈRE

Dès que vous embarquerez à bord, vous apprécierez les journées de détente, la cuisine savoureuse et la compagnie de voyageurs partageant le même esprit d'aventure. Le personnel à bord contribue à créer une atmosphère informelle entre les membres de l'équipage et les passagers. Il se passe toujours quelque chose à bord. Il s'agit d'un voyage pas comme les autres, que vous prendrez plaisir à vivre.

HÉBERGEMENT

Avec une flotte de 11 navires, construits de 1956 à 2003, chaque génération de navires a son propre style et apporte quelque chose d'unique. Leurs salons panoramiques et ponts spacieux sont des points de vue idéals pour admirer quelques uns des plus beaux paysages préservés au monde.

CULTURE

Un vaste choix d'excursions est proposé à bord. Toutes soigneusement sélectionnées pour mettre en valeur les

souvenirs que vous garderez de votre voyage Hurtigruten le long de la côte norvégienne. A noter, les excursions sont organisées avec un guide anglophone. Elles ont lieu en fonction des conditions climatiques et d'un nombre minimum de participants.

ANIMATIONS & FESTIVITÉS

L'accent est mis à bord sur la détente et non sur l'animation souvent proposée lors de croisières traditionnelles. L'objectif est de vous amener au plus près d'environnements uniques et de vous faire partager ces expériences avec les autres passagers. Occasionnellement, une animation musicale peut être organisée sur certains parcours mais aucun programme n'est défini.

----- INFOS VÉRITÉ

Les programmes sont donnés à titre indicatif mais ne sont pas contractuels. Les itinéraires peuvent faire l'objet d'un devis personnalisé : nous consulter.

Pour la croisière : il est conseillé de réserver les excursions au moment de l'inscription, mais elles peuvent cependant être réservées et réglées à bord (selon les disponibilités). Les excursions sont organisées par les navires avec un guide parlant anglais (parfois français). Elles ont lieu en fonction des conditions climatiques et d'un nombre minimum de participants. Nom de votre navire et descriptif des excursions disponibles sur simple demande.

PLAN DU MS NORDNORGE



Pont 7

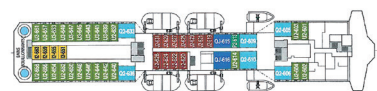

Pont 6

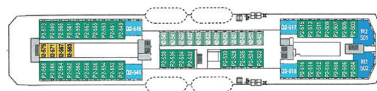

Pont 5

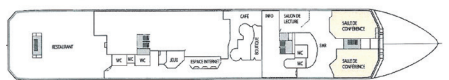

Pont 4



Pont 3



Pont 2

LA NORVÈGE, LE PLUS BEAU LITTORAL AU MONDE!

CROISIÈRE 9 JOURS

À PARTIR DE

3299€

TAXES AÉRIENNES INCLUSES



BERGEN, L'EXPRESS CÔTIER, LES ÎLES LOFOTEN,
TROMSØ, LE CAP NORD...

Aux amoureux de navigation, une croisière à bord de l'Express Côtier s'impose. Utilisé depuis plus de 120 ans comme moyen de transport pour passagers et marchandises, l'Express Côtier propose aux voyageurs une croisière en toute quiétude au rythme de 34 escales, avec pour objectif de découvrir des environnements uniques et des paysages fascinants. Pour une découverte complète de la Norvège maritime, vous passerez 24 heures sur les mythiques îles Lofoten, au relief escarpé et villages colorés...

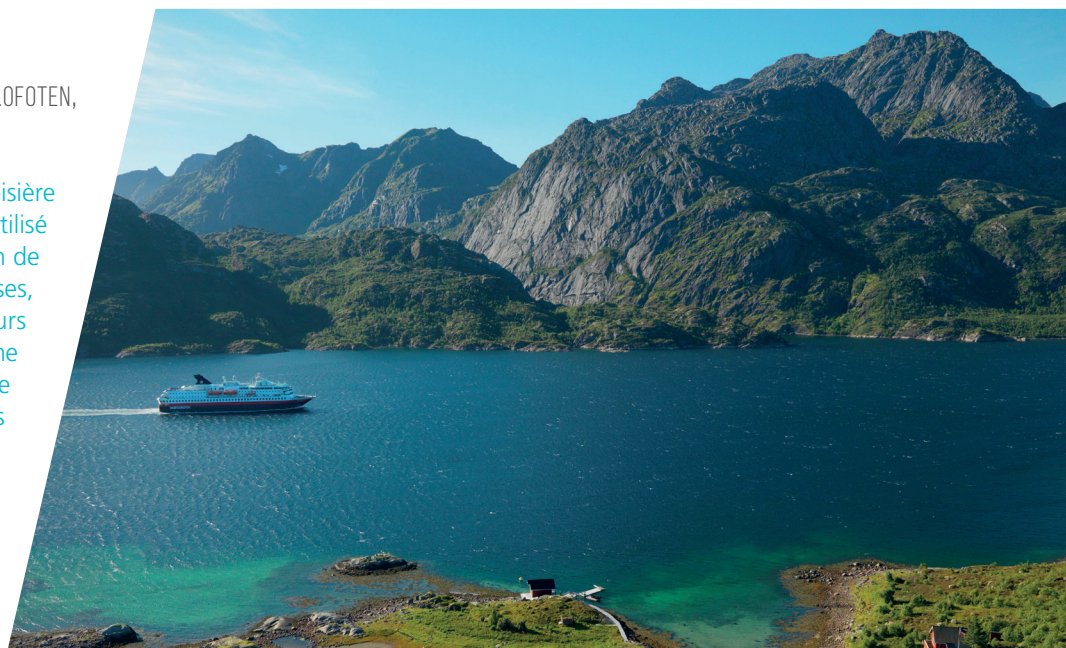

J1. AÉROPORT DE DÉPART / BERGEN

Rendez-vous des participants à l'aéroport de départ. Possibilité de transfert ville de départ - aéroport de départ aller et retour : se renseigner à l'inscription. Formalités d'enregistrement puis envol pour Bergen (via Oslo ou Copenhague). Arrivée à l'aéroport de Bergen-Flesland, débarquement, accueil par votre guide accompagnateur et transfert jusqu'à l'hôtel. ✂ à Bergen ou environs.

J2. BERGEN, L'EXPRESS CÔTIER

Visite guidée panoramique (avec guide local) de la 2nde ville de Norvège et "Capitale des Fjords" : la cité hanséatique et ses maisons hautes en couleur, le port, la Tour Rosenkrantz, le marché aux poissons... ✂ en ville. Après-midi libre pour découverte personnelle. Transfert jusqu'au port et embarquement à bord d'un des navires de la flotte de l'Express Côtier (Hurtigruten). Vous pourrez découvrir ce bateau mythique desservant le littoral norvégien et effectuant l'un des plus beaux voyages au monde (appareillage à 20h ou 22h30 selon la saison). ✂ à bord.

J3. L'EXPRESS CÔTIER

L'escale à Ålesund (de 12h00 à 15h00 pour le départ du mois de mai), port de pêche très actif permet de découvrir une ville à la belle architecture "Art Nouveau". En été (du 1^{er} juin au 31 août), le navire s'engage sur 100 km dans l'univers grandiose du célèbre Geirangerfjord. Les falaises sont vertigineuses et les cascades déversent leurs eaux sur plusieurs centaines de mètres de hauteur. ✂ à bord. En soirée, arrivée à Molde, la "Cité des Roses" nichée au cœur des fjords et des montagnes. ✂ à bord.

J4. L'EXPRESS CÔTIER

Navigation dans le fjord qui mène à Trondheim (escale de 08h00 à 12h00). Première capitale historique de la Norvège, cette ville est caractérisée par ses anciens entrepôts colorés datant du 18^e siècle situés le long des quais. Ils contrastent avec l'imposante cathédrale Nidaros, l'un des plus beaux monuments de l'art gothique de l'Europe du Nord. ✂ à bord. Le navire poursuit son voyage au milieu de paysages marins aussi spectaculaires que changeants. Arrivée à Rørvik en soirée. ✂ à bord.

Notre prix comprend : • Les vols Paris / Bergen (via Oslo ou Copenhague) à l'aller et Kirkenes / Paris (via Oslo) au retour sur vols réguliers SAS • Les taxes aériennes et de sécurité au 15/10/2016 (170€ de Paris) • Le transport en autocar local • L'hébergement en hôtel 3* Sup. • 1 nuit en Rorbuer (voir infos vérité) • La croisière à bord de l'Express Côtier de Bergen à Stamsund et de Stamsund à Kirkenes avec logement à bord en cabine double intérieure • La pension complète du dîner du J1 au petit déjeuner du J9 • Les entrées, visites guidées et visites de site prévues au programme • Les services d'un guide-accompagnateur durant tout le voyage • Les taxes de promotion touristique et services hôteliers en vigueur au 15/10/2016.

Notre prix ne comprend pas : • La garantie annulation / bagages et l'assurance assistance rapatriement : voir conditions et tarifs p.81 • La chambre / cabine individuelle : nous consulter • Le déjeuner des J1 et J9 • Les boissons • Les entrées payantes des musées ou monuments non prévus au programme • Les excursions facultatives proposées au départ du navire • Les pourboires.

Carte nationale d'identité (avec une date de fin de validité non dépassée) ou passeport en cours de validité obligatoire.

J5. L'EXPRESS CÔTIER, LES ÎLES LOFOTEN

Escales à Sandnessjøen et Nesna, avant de franchir dans la matinée le Cercle Polaire Arctique, par 66°33' de latitude nord. ✂ à bord. Arrivée à Bodø, la capitale du Nordland, puis traversée du Vestfjord vers le majestueux mur décapité des îles Lofoten. Arrivée à Stamsund vers 19h30, sur les îles Lofoten, débarquement. ✂ à bord en Rorbuer.

J6. LES ÎLES LOFOTEN, L'EXPRESS CÔTIER

Journée consacrée à la découverte de l'archipel des Lofoten, 3^e plus bel archipel au monde selon le National Geographic offrant quelques-uns des plus beaux paysages d'Europe. ✂ Découverte des plus beaux villages des Lofoten dont Reine avec ses montagnes plongeant directement dans l'océan. Vers 19h00, embarquement à bord d'un des navires de la flotte de l'Express Côtier. ✂ à bord.

J7. L'EXPRESS CÔTIER

Arrivée matinale dans les îles Vesterålen et le voyage se poursuit vers Tromsø, surnommée le "Paris du Nord" (escale de 14h30 à 18h30). ✂ à bord. Tromsø bénéficie d'une situation exceptionnelle entre mer et montagne, c'est la porte du monde arctique d'où partirent de nombreuses expéditions polaires. Visite du musée Polaire qui retrace l'histoire des explorateurs de l'Arctique. En soirée, le navire reprend sa navigation côtière. ✂ à bord.

J8. L'EXPRESS CÔTIER

Escale matinale à Hammerfest, la ville la plus septentrionale de l'Europe. Continuation vers Honningsvåg sur l'île de Magerøy, point de départ de la route qui mène au légendaire Cap Nord. ✂ à bord. Le navire met le cap toujours plus au nord à travers un paysage encore plus rude, sauvage, aride, rocailleux qui a pour seule végétation la toundra. ✂ à bord.

J9. L'EXPRESS CÔTIER, KIRKENES / AÉROPORT DE DÉPART

Vers 09h00, débarquement à Kirkenes, ville frontière avec la Russie et point de demi-tour de la ligne de l'Express Côtier. Transfert jusqu'à l'aéroport de Kirkenes. Formalités d'enregistrement et envol pour l'aéroport de départ (via Oslo). Débarquement.



NOS ATOUTS PLUS

- Croisière le long du plus beau littoral au monde
- Visite de Bergen
- 1 nuit et une journée complète sur les îles Lofoten
- Guide accompagnateur spécialiste de la destination durant tout le voyage

INFOS VÉRITÉ

Vous pourrez agrémenter votre voyage de diverses excursions pendant les périodes de navigation (J3, J4, J5 et J8). Il est conseillé de les réserver au moment de l'inscription, mais elles peuvent cependant être réservées et réglées à bord (selon les disponibilités). Les excursions sont organisées par les navires avec un guide parlant anglais. Elles ont lieu en fonction des conditions climatiques et d'un nombre minimum de participants. Nom de votre navire et descriptif des excursions disponibles sur simple demande. Le J5, vous ferez étape aux Rorbuer de Statles - cabanes de pêcheurs, hébergement typique et prisé des îles Lofoten, au confort simple mais authentique. Selon disponibilité, vous pourrez aussi être hébergés en hôtel 3* (normes norvégiennes).

COMPAGNIES AÉRIENNES

SAS ou Norwegian

→ Vols aller Paris / Bergen et retour de Kirkenes

PRIX POUR UNE CROISIÈRE DE 9 JOURS

Dates et aéroport de départ :	Paris
• 7 au 15/05	3499€
• 10 au 18/06	3899€
• 6 au 14/08	3299€

NORVÈGE

LE GRAND TOUR DE NORVÈGE

COMBINÉ 15 JOURS

A PARTIR DE

3999€

TAXES AÉRIENNES INCLUSES



OSLO, LE SOGNEFJORD, BERGEN, LE
GEIRANGERFJORD, LES ILES LOFOTEN, LE
CAP NORD, KIRKENES...

Embarquez à bord du mythique Express Côtier pour la plus belle croisière au monde, de Bergen à la Laponie, le long du magnifique littoral norvégien. Ce voyage exclusif vous permettra de combiner la découverte des grands fjords du Sud à celle du littoral déchaqueté des régions septentrionales, tout en profitant du confort des bateaux de la compagnie Hurtigruten.

"Partir en croisière sur la ligne de l'Express Côtier, c'est s'assurer d'effectuer un voyage extraordinaire, un périple que beaucoup considèrent comme l'un des plus beaux voyages par la mer."



Kirkenes

J 1. AEROPORT DE DEPART / OSLO

Rendez-vous des participants à l'aéroport de départ. Possibilité de transfert ville de départ - aéroport de départ aller et retour : se renseigner à l'inscription. Formalités d'enregistrement puis envol pour Oslo. Arrivée à l'aéroport d'Oslo - Gardermoen, débarquement, accueil par votre guide accompagnateur et transfert jusqu'à l'hôtel. ✂ à Oslo - Gardermoen.

J 2. OSLO, GEILO

Visite guidée panoramique de la capitale norvégienne (avec guide local) : le centre historique, le Palais Royal, le Parc Vigeland et ses 192 sculptures, le musée Viking et ses drakkars, etc. ✂. Route par la pittoresque vallée de Hallingdal et arrêt à Torpo pour admirer sa petite église en bois debout (vue extérieure). ✂ à Geilo.

J 3. CROISIERE SUR LE SOGNEFJORD

Départ par la région des montagnes de Hallingskarvet. Magnifique croisière sur le Sognefjord, le plus long (204 km) et le plus profond (1308 m) d'Europe. ✂. Continuation vers Lærdal et Borgund : découverte de la plus belle et plus ancienne église en bois debout de Norvège (vue extérieure). Retour à Geilo en soirée. ✂ à Geilo.

J 4. GEILO, BERGEN, L'EXPRESS COTIER

Route par le plateau du Hardanger, jusqu'à Vøringfoss et sa cascade. Visite d'une ferme d'élevage de saumon avec dégustation. ✂. Continuation jusqu'à Bergen. Visite guidée panoramique (avec guide local) : la cité hanséatique et ses maisons hautes en couleurs, le port, la Tour Rosenkrantz, etc. Embarquement à bord d'un des navires de la compagnie Hurtigruten (Express Côtier). Appareillage à 20h00 ou 22h30 selon la saison. ✂ à Bergen.

J 5. L'EXPRESS COTIER, LE GEIRANGERFJORD

L'escale à Alesund, port de pêche très actif, permet de découvrir une ville à la belle architecture "Art Nouveau". En été (du 1^{er} juin au 31 août), le navire s'engage dans l'univers grandiose du Geirangerfjord. Au fond du fjord, le chenal s'élargit pour laisser apparaître le village de Geiranger. ✂ à bord. En soirée, arrivée à Molde, nichée au cœur des fjords et des montagnes. ✂ à bord.

J 6. L'EXPRESS COTIER, TRONDHEIM

Navigation vers Trondheim. Autrefois appelée Nidaros, cette ville est caractérisée par ses anciens entrepôts colorés datant du 18^e siècle. Ils contrastent avec l'imposante cathédrale Nidaros. ✂ à bord. Le navire poursuit son voyage au milieu de paysages marins aussi spectaculaires que changeants avant d'atteindre Rørvik. ✂ à bord.

J 7. L'EXPRESS COTIER, LES ILES LOFOTEN

Passage du Cercle Polaire Arctique, par 66°33' de latitude nord. Sur la petite île de Vikingen, à l'ouest, se trouve un globe terrestre signalant ce point géographique qui marque l'entrée dans le monde des Norvégiens du nord qui vivent sous le soleil de minuit l'été et sous les aurores boréales l'hiver. ✂ à bord. Arrivée à Bodø, la capitale du

Nordland, puis traversée du Vestfjord vers le majestueux mur déchiqueté des îles Lofoten. ✂ à bord.

J 8. L'EXPRESS COTIER, TROMSØ

Arrivée matinale dans les îles Vesterålen avec une brève escale à Harstad et le voyage se poursuit vers Tromsø, surnommée le "Paris du Nord". ✂ à bord. Tromsø bénéficie d'une situation exceptionnelle, c'est la porte du monde arctique d'où partent de nombreuses expéditions polaires. En soirée, le navire reprend sa navigation. ✂ à bord.

J 9. L'EXPRESS COTIER, L'OCEAN GLACIAL ARCTIQUE

Escale matinale à Hammerfest, la ville la plus septentrionale de l'Europe. Continuation vers Honningsvåg sur l'île de Magerø, point de départ de la route qui mène au légendaire Cap Nord. ✂ à bord. Le navire met le cap toujours plus au nord. C'est la région du Finnmark. ✂ à bord.

J 10. KIRKENES

Arrivée à Kirkenes à 09h00 : c'est la fin de votre inoubliable croisière "au bout du monde". Débarquement puis transfert libre (à la charge du participant) jusqu'à l'hôtel. Journée libre organisée par vos soins dans cette ville frontalière avec la Russie. ✂ libres (à la charge du participant). ✂ à Kirkenes.

J 11. KIRKENES / BERGEN

Temps libre selon le vol. ✂ libre (à la charge du participant). Transfert libre (à la charge du participant) à l'aéroport de Kirkenes, formalités d'enregistrement et envol pour Bergen (via Oslo). Arrivée à Bergen, accueil par votre guide accompagnateur puis transfert à l'hôtel. ✂ à Bergen.

J 12. BERGEN, LE GLACIER DE BRIKSDAL, LOEN

Traversée du Sognefjord d'Oppdal à Løvik puis continuation jusqu'à Skei. ✂. Route jusqu'à Briksdal : après 2.5 km de marche, vous arriverez au pied d'un des bras du glacier de Briksdal (possibilité, en supplément, d'effectuer les 2.5 km en voiturette). ✂ à bord.

J 13. LOEN, LE GEIRANGERFJORD, GALA

Départ pour une croisière sur le Geirangerfjord, le plus encaissé de Norvège. ✂. Ascension vers Grotli, offrant de magnifiques panoramas sur le fjord. Arrêt à Lom pour découvrir son église en bois debout (vue extérieure). ✂ à bord.

J 14. GALA, LILLEHAMMER, OSLO

Départ à travers la vallée du Gudbrandsdal et route jusqu'à Lillehammer, ville hôte des Jeux Olympiques de 1994. Visite du musée en plein air de Maihaugen. ✂. Découverte des deux tremplins de saut à skis puis route le long du lac Mjøsa jusqu'à Gardermoen. ✂ à bord.

J 15. OSLO / AEROPORT DE DEPART

Temps libre selon l'horaire du vol. Transfert jusqu'à l'aéroport d'Oslo - Gardermoen. Formalités d'enregistrement et envol pour l'aéroport de départ. Débarquement.

Notre prix comprend : Les vols France ou Suisse / Oslo aller et retour • Les taxes aériennes et de sécurité au 15/10/2016 (Air France-KLM : 206 € de Province; SAS : 115 € de Paris; Swiss Airlines : 44 € de Zurich; Norwegian : 88 € de Nice) • Le vol intérieur Kirkenes/Bergen (via Oslo) • Le circuit complet en autocar Royal Class (sauf pendant les excursions facultatives organisées par l'Express Côtier et à Kirkenes) • La croisière de 7 jours à bord de l'Express Côtier avec logement à bord en cabine double intérieure • L'hébergement en hôtels 3*, 3* Sup. ou 4* (normes norvégiennes) en chambre double • La pension complète du dîner du J 1 au petit déjeuner du J 15 (sauf les déjeuners des J10 et J11 et le dîner du J10) • Les croisières sur le Sognefjord et sur le Geirangerfjord • Les entrées, visites guidées et visites de sites prévues au programme • Les services d'un guide accompagnateur durant tout le circuit (sauf pendant la croisière à bord de l'Express Côtier) • Les taxes de promotion touristique et services hôteliers en vigueur au 15/10/2016.

Notre prix ne comprend pas : La garantie annulation / bagages et l'assurance assistance rapatriement : voir conditions et tarifs p.81 • La chambre individuelle en hôtels uniquement : 265 € • La cabine individuelle intérieure à bord de l'Express Côtier : nous consulter • Le déjeuner des J1, J10, J11 et J15 et le dîner du J10 • Les boissons • Les entrées payantes des musées et monuments non prévus au programme • Les transferts à Kirkenes • Les excursions facultatives proposées à bord de "l'Express Côtier" • Le transfert en voiturette au glacier de Briksdal : environ NOK 210 par personne (à régler sur place) • Les pourboires éventuels.

Carte nationale d'identité (avec une date de fin de validité non dépassée) ou passeport en cours de validité obligatoire.

ITINÉRAIRE DU J1 AU J11

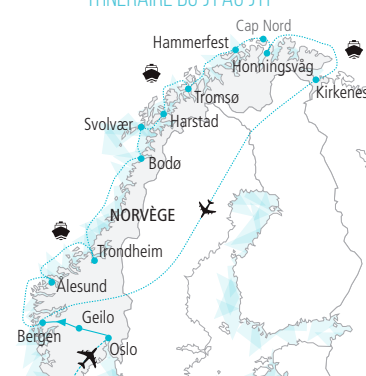

ITINÉRAIRE DU J12 AU J15



NOS ATOUTS PLUS

- Voyage en Royal Class (sauf pendant les excursions facultatives organisées par l'Express Côtier et à Kirkenes)
- Un programme exceptionnel, combinant un circuit très complet en autocar et une croisière de 7 jours sur l'Express Côtier
- Une découverte très complète de toute la Norvège dont la magnifique région des Fjords

INFOS VÉRITÉ

Pour la croisière, voir notre info vérité en page 40.

COMPAGNIES AÉRIENNES

Air France-KLM, SAS, Swiss Airlines ou Norwegian

✈ Vols Brest, Nantes, Rennes, Bordeaux, Toulouse, Biarritz, Pau, Lyon, Clermont-Ferrand, Genève, Strasbourg, Mulhouse, Marseille, Montpellier, Perpignan, Nice, Zurich ou Paris / Oslo aller et retour

PRIX POUR UN COMBINÉ DE 15 JOURS

Dates et aéroports de départ :	Brest	Rennes	Nantes	Paris
• 23/05 au 06/06	4174 €	4184 €	4184 €	3999 €
• 13 au 27/06 • 11 au 25/07	4224 €	4234 €	4234 €	4099 €
• 01 au 15/08	4174 €	4184 €	4184 €	3999 €
Dates et aéroports de départ :	Bordeaux, Toulouse, Lyon, Clermont-Ferrand, Genève, Mulhouse, Strasbourg, Zurich, Nice, Marseille, Montpellier, Perpignan, Biarritz, Pau			
• 23/05 au 06/06	4224 €			
• 13 au 27/06 • 11 au 25/07	4274 €			
• 01 au 15/08	4224 €			

Pour les départs de province et Genève, vols via Paris ou Amsterdam. Pour les départs de Zurich, vols directs Swiss Airlines. Pour les départs de Nice, vols directs SAS ou Norwegian. Le prix du voyage dépendra de la date à laquelle vous réserverez et du remplissage du navire. Autres catégories de cabines disponibles sur simple demande.

NORVÈGE

SPLENDEURS NORVÉGIENNES

CROISIÈRE 7 JOURS

À PARTIR DE

2069€

TAXES AÉRIENNES INCLUSES



BERGEN, ALESUND, TRONDHEIM, LES ÎLES LOFOTEN, TROMSØ, LE CAP NORD...

Découvrez la beauté du littoral norvégien tout en profitant du confort des bateaux de la compagnie Hurtigruten. Chaque saison offre un décor en perpétuel changement pour un voyage plein d'émerveillement... Une découverte inoubliable vous attend !



Trondheim

J 1. AÉROPORT DE DÉPART / BERGEN, L'EXPRESS CÔTIER

Rendez-vous des participants à l'aéroport de départ. Formalités d'enregistrement puis envol pour Bergen (via Copenhague ou Oslo). Arrivée à l'aéroport de Bergen - Flesland, débarquement, accueil par votre guide accompagnateur puis transfert au port. Embarquement à bord de l'un des navires de la compagnie Hurtigruten (Express Côtier) pour une croisière de 7 jours le long du littoral norvégien. ✂ à bord.

J2. FLORO, KRISTIANSUND

L'escale à Alesund, port de pêche très actif permet de découvrir une ville à la belle architecture "Art Nouveau". En été (du 1^{er} juin au 31 août), le navire s'engage sur 100 km dans l'univers grandiose du célèbre Geirangerfjord. Les falaises sont vertigineuses et les cascades déversent leurs eaux sur plusieurs centaines de mètres de hauteur. Au fond du fjord, le chenal s'élargit pour laisser apparaître le village de Geiranger. En automne (du 1^{er} septembre au 31 octobre), découverte du Hørundfjord, situé au cœur de majestueuses montagnes, les Alpes de Sunnmøre. Son isolement et sa nature préservée confèrent à ce fjord un caractère particulier. ✂ à bord. En soirée, arrivée à Molde, la "cité des roses" nichée au cœur des fjords et des montagnes. ✂ à bord.

J3. TRONDHEIM, RORVIK

Navigation dans le fjord qui mène à Trondheim. Première capitale historique de la Norvège, autrefois appelée Nidaros, cette ville est caractérisée par ses anciens entrepôts colorés datant du 18^e siècle situés le long des quais. Ils contrastent avec l'imposante cathédrale Nidaros, l'un des plus beaux monuments de l'art gothique de l'Europe du Nord, dressée sur la tombe du roi Olav, qui date du 11^e siècle. ✂ à bord. Le navire poursuit son voyage au milieu de paysages marins aussi spectaculaires que changeants, longe une forteresse construite sur une île, croise le phare Kjeungskjær au milieu des flots et se faufile à travers îles, îlots et rochers abrupts avant d'atteindre Rørvik en soirée. ✂ à bord.

Notre prix comprend : • Les vols Paris / Bergen (via Oslo ou Copenhague) à l'aller et retour de Kirkenes (via Oslo) sur vols réguliers • Les taxes aériennes et de sécurité au 15/10/2016 (170 € de Paris) • La croisière de Bergen à Kirkenes avec le logement à bord en cabine double intérieure • La pension complète du dîner du J1 au petit déjeuner du J7 • Les services d'un guide accompagnateur durant toute la croisière • Les taxes de promotion touristique et services hôteliers en vigueur au 15/10/2016.

Notre prix ne comprend pas : • La garantie annulation / bagages et l'assurance assistance rapatriement : voir conditions et tarifs p.81 • La cabine individuelle : nous consulter • Le déjeuner des J1 et J7 • Les boissons • Les excursions facultatives proposées au départ du bateau • Les pourboires.

Carte nationale d'identité (avec une date de fin de validité non dépassée) ou passeport en cours de validité obligatoire.

J4. LE CERCLE POLAIRE ARCTIQUE, ÎLES LOFOTEN

Escapes à Sandnessjøen et Nesna, avant de franchir dans la matinée le Cercle Polaire Arctique, par 66°33' de latitude nord. Sur la petite île de Vikingen, à l'ouest, se trouve un globe terrestre signalant ce point géographique qui marque l'entrée dans le monde des Norvégiens du nord qui vivent sous le soleil de minuit l'été et sous les aurores boréales l'hiver. ✂ à bord. Arrivée à Bodø, la capitale du Nordland, puis traversée du Vestfjord vers le majestueux mur déchiqueté des îles Lofoten. Le navire fait escale dans le petit port de Stamsund puis à Svolvær. ✂ à bord.

J5. STOKMARKNES, SKJERVOY

Arrivée matinale dans les îles Vesterålen avec une brève escale à Harstad et le voyage se poursuit vers Tromsø, surnommée le "Paris du Nord". ✂ à bord. Tromsø bénéficie d'une situation exceptionnelle entre mer et montagne, c'est la porte du monde arctique d'où partent de nombreuses expéditions polaires. En soirée, le navire reprend sa navigation côtière. ✂ à bord.

J6. HAMMERFEST, HONNINGSVÅG, BERLEVAG

Escale matinale à Hammerfest, la ville la plus septentrionale de l'Europe. Continuation vers Honningsvåg sur l'île de Magerøy, point de départ de la route qui mène au légendaire Cap Nord, endroit impressionnant situé sur un plateau désertique surplombant la mer d'environ 300m, qu'il est conseillé de découvrir grâce à l'excursion proposée à bord. ✂ à bord. Le navire met le cap toujours plus au nord à travers un paysage encore plus rude, sauvage, aride, rocailleux qui a pour seule végétation la toundra. C'est la région du Finnmark. Navigation le long de Sværholtsklubben. ✂ à bord.

J7. KIRKENES / AÉROPORT DE DÉPART

Vers 09h00, débarquement à Kirkenes, ville frontière avec la Russie et point de demi-tour de la ligne de l'Express Côtier. Transfert jusqu'à l'aéroport de Kirkenes. Formalités d'enregistrement et envol pour l'aéroport de départ (via Oslo). Débarquement.



NOS ATOUTS PLUS

- Croisière le long du plus beau littoral au monde
- Croisière en pension complète avec une très bonne restauration à bord
- Confort des bateaux Hurtigruten
- Choix de magnifiques excursions facultatives pour approfondir votre découverte de la Norvège

INFOS VÉRITÉ

Pour la croisière, voir notre info vérité en page 40.

COMPAGNIES AÉRIENNES

SAS, Norwegian

✈ Vols aller Paris / Bergen et retour de Kirkenes

PRIX POUR UNE CROISIÈRE DE 7 JOURS

Dates et aéroport de départ :	Paris
• 6 au 12/04 • 13 au 19/04	2099€
• 19 au 25/04 • 24 au 30/04	2239€
• 9 au 15/05 • 13 au 19/05	2599€
• 26/05 au 1/06 • 31/05 au 06/06	3069€
• 2 au 8/06 • 10 au 16/06 • 13 au 19/06	3309€
• 17 au 23/06 • 23 au 29/06 • 26/06 au 02/07	
• 03 au 09/07 • 14 au 20/07 • 21 au 27/07	3159€
• 26/07 au 1/08 • 31/07 au 6/08	
• 5 au 11/08 • 11 au 17/08	3039€
• 17 au 23/08 • 23 au 29/08	2969€
• 6 au 12/09 • 14 au 20/09	2789€
• 30/09 au 06/10	2459€
• 5 au 11/10 • 12 au 18/10	2219€
• 20 au 26/10	2069€

Le prix de la croisière dépendra de la date à laquelle vous réserverez et du remplissage du navire. Autres catégories de cabines disponibles sur simple demande.

AU PAYS DES VIKINGS

COMBINÉ 8 JOURS

À PARTIR DE

1899 €

TAXES AÉRIENNES INCLUSES



BERGEN, L'EXPRESS CÔTIER, LES ÎLES LOFOTEN...

Avec plus de 2500 km de côtes, la Norvège est un pays maritime par excellence. Ici, tout est en relation de loin ou de près avec la mer : Bergen, ville hanséatique qui commerçait avec les Allemands dès le XIV^e siècle, l'Express Côtier qui relie le Nord de la Norvège au rythme de 34 escales, les îles Lofoten dont la richesse s'est faite grâce au cabillaud... Une découverte passionnante vous attend...



Bergen

J1. AÉROPORT DE DÉPART / BERGEN

Rendez-vous des participants à l'aéroport de départ. Formalités d'enregistrement puis envol pour Bergen (via Copenhague ou Oslo). Arrivée à l'aéroport de Bergen - Flesland et transfert libre (à la charge du participant) jusqu'à l'hôtel. 🚗 à bord.

J2. BERGEN, L'EXPRESS CÔTIER

Découverte de Bergen. **A voir / A faire** : la cité hanséatique et ses maisons hautes en couleurs, le port, la Tour Rosenkrantz, le **marché aux poissons**, une excursion en funiculaire au Mont Fløien, Troidhaugen - la maison du compositeur Edvard Grieg, l'aquarium... Embarquement à bord d'un des navires de la compagnie **Hurtigruten (Express Côtier)** pour une croisière le long du littoral norvégien jusqu'aux îles Lofoten. Appareillage à 20h00. 🚗 à bord.

J3. L'EXPRESS CÔTIER, LE GEIRANGERFJORD

L'escale à **Alesund**, port de pêche très actif permet de découvrir une ville à la **belle architecture "Art Nouveau"**. En été (du 1^{er} juin au 31 août), le navire s'engage dans l'univers grandiose du **Geirangerfjord**. Les falaises sont vertigineuses et les nombreuses cascades déversent leurs eaux sur plusieurs centaines de mètres de hauteur. Au fond du fjord, le chenal s'élargit pour laisser apparaître le village de Geiranger. En soirée, arrivée à **Molde**, la "cité des roses" nichée au cœur des fjords et des montagnes. 🚗 à bord.

J4. L'EXPRESS CÔTIER, TRONDHEIM

Navigation dans le fjord qui mène à **Trondheim**. Première capitale historique de la Norvège, autrefois appelée **Nidaros**, cette ville est caractérisée par ses anciens entrepôts colorés datant du 18^e siècle situés le long des quais. Ils contrastent avec l'imposante **cathédrale Nidaros**, l'un des plus beaux monuments de l'art gothique de l'Europe du Nord, dressée sur la tombe du roi Olav, qui date du 11^e siècle. Le navire poursuit son voyage au milieu de paysages marins aussi spectaculaires que changeants,

longe une forteresse construite sur une île, croise le phare Kjeungskjær au milieu des flots et se faufile à travers îles, îlots et rochers abrupts avant d'atteindre Rørvik en soirée. 🚗 à bord.

J5. L'EXPRESS CÔTIER, LES ÎLES LOFOTEN

Escales à Sandnessjøen et Nesna, avant de franchir dans la matinée le **Cercle Polaire Arctique**, par 66°33' de latitude nord. Sur la petite île de Vikingen, à l'ouest, se trouve un globe terrestre signalant ce point géographique qui marque l'entrée dans le monde des Norvégiens du nord qui vivent sous le soleil de minuit l'été et sous les aurores boréales l'hiver. Arrivée à **Bodø**, la capitale du Nordland, puis traversée du **Vestfjord** vers le majestueux mur déchiqueté des **îles Lofoten**. Le navire fait escale dans le petit port de Stamsund puis arrivée à **Svolvær**, principale ville des îles Lofoten vers 21h00. Transfert libre (à la charge du participant) jusqu'à l'hôtel. 🚗 à bord.

J6. EXCURSION ÎLES LOFOTEN

Récupération du véhicule de location. Côte déchiquetée aux à-pics jaillissant de l'océan, criques idylliques, cabanes de pêcheurs rouge sang, nuées d'oiseaux, effluves de varech et claies à morue constituent le jardin du bout du monde de l'archipel. Découverte conseillée des petits villages de pêcheurs tels que **A, Henningsvaer, Reine**, etc. 🚗 en Rorbuer.

J7. EXCURSION ÎLES LOFOTEN

Poursuite de votre découverte des îles Lofoten. Visite conseillée du **musée Viking Lofotr** à Borg. Vous y découvrirez la plus grande maison longue viking jamais découverte (83 m) avec sa salle à hydromel et sa pièce d'habitation. Trajet jusqu'à Svolvær. 🚗 à bord.

J8. SVOLVÆR, HARSTAD - EVENES / AÉROPORT DE DÉPART

Selon l'horaire du vol, trajet vers l'aéroport de Harstad - Evenes et restitution du véhicule de location. Formalités d'enregistrement puis envol pour votre aéroport de départ (via Oslo). Débarquement.

Notre prix comprend : • Les vols Paris / Bergen (via Copenhague ou Oslo) à l'aller et retour de Harstad (via Oslo) sur vols réguliers SAS • Les taxes aériennes et de sécurité au 15/10/2016 (138 € de Paris) • L'hébergement en hôtels 3* Sup. ou 4* (normes norvégiennes) en chambre double • 1 nuit en Rorbuer • La croisière à bord de l'Express Côtier de Bergen à Svolvær avec logement à bord en cabine double intérieure • Les petits-déjeuners • Les taxes de promotion touristique et services hôteliers en vigueur au 15/10/2016.

Notre prix ne comprend pas : • La garantie annulation / bagages et l'assurance assistance rapatriement : voir conditions et tarifs p.81 • La chambre / cabine individuelle : 585 € • Les déjeuners et les dîners • Les boissons • Les entrées payantes des musées et monuments non prévus au programme • Les excursions facultatives proposées au départ du bateau • Les frais de stationnement (dans certains hôtels et en ville) • Les péages et ponts • La location de voiture.

Carte nationale d'identité (avec une date de fin de validité non dépassée) ou passeport en cours de validité obligatoire.



NOS ATOUTS PLUS

- Découverte de Bergen
- Croisière à bord de l'Express Côtier, l'un des plus beaux voyages au monde
- Séjour aux îles Lofoten

INFOS VÉRITÉ

Pour la croisière, voir notre info vérité en page 40.

COMPAGNIE AÉRIENNE

SAS

➔ Vols aller Paris / Bergen et retour de Harstad

PRIX POUR UN COMBINÉ DE 8 JOURS

EN CHAMBRE DOUBLE ET PETIT-DÉJEUNER - MINIMUM 2 PERSONNES	
Dates et aéroport de départ :	Paris
• 01/05 au 15/09	1899 €

Les prix ont été calculés sur la base d'une classe aérienne précise, un supplément peut vous être demandé. Pour des départs à d'autres dates ou d'autres aéroports : nous consulter.

TARIFS LOCATION DE VOITURE*

Location d'un véhicule pour 2 jours du 01/05 au 15/09	
Catégorie A (VW Up ! ou similaire) - 2/3 personnes	620 €
Catégorie B (Toyota Yaris ou similaire) - 3/4 personnes	640 €
Catégorie C (Ford Focus ou similaire) - 4/5 personnes	709 €
Catégorie D (Audi A3 ou similaire) - 4/5 personnes	790 €
Catégorie E (Toyota Rav 4 ou similaire) - 4/5 personnes	1059 €

* Prix par véhicule, à ajouter obligatoirement au prix de l'autotour. Conditions de location : nous consulter



LE NAVIRE

MS ASTORIA

Récemment rénové, le M/S Astoria conserve le charme des paquebots d'ancienne génération et le confort d'un navire à taille humaine. Son atmosphère chaleureuse et exclusive enchante ses 500 passagers. Ce véritable "hôtel flottant" dispose de nombreux espaces spécialement aménagés pour votre détente. De votre cabine, ou confortablement installé dans les chaises longues mises à votre disposition, vous découvrirez chaque jour un point de vue nouveau et pittoresque. Parfaitement adapté à une navigation côtière, et pouvant accoster avec facilité dans les ports, le M/S Astoria se prête merveilleusement aux croisières culturelles.

RESTAURATION

La restauration à bord est soignée, variée, dans la plus pure tradition "française". Le petit déjeuner est servi sous forme d'un riche buffet qui peut être pris soit au restaurant, soit sur le pont extérieur près du buffet Lotus. Au restaurant, un menu à la carte vous est proposé, comprenant un large choix de mets ainsi que le vin. Ceux qui le souhaitent pourront prendre leur déjeuner sous forme de buffet avec un grand choix de plats au pont Calypso. L'après-midi, le thé sera servi accompagné de pâtisseries. En soirée, un petit snack vous sera proposé après le spectacle. À chaque dîner, au restaurant en deux services, vous retrouverez votre table réservée avec vos serveurs et votre maître d'hôtel, dans une atmosphère propice aux échanges.

ATMOSPHÈRE

A bord du M/S Astoria, vous vivrez une expérience maritime traditionnelle dans un cadre chaleureux. Vous pourrez bénéficier de nombreuses installations pour votre détente et vos loisirs : le restaurant Olissipo et le Buffet Lotus, des nombreux bars, un auditorium, un espace internet (service payant), une bibliothèque, une salle de gymnastique, un espace bien être avec un salon de beauté et un sauna (prestations payantes), une boutique proposant toute sorte d'articles détaxés, une chapelle, une piscine et enfin une magnifique salle de spectacle.

HÉBERGEMENT

Réparties sur 5 ponts passagers et 9 catégories différentes, les 262 cabines intérieures et extérieures sont d'une superficie de 12 à 18m² (30m² pour les Suites de Luxe). Le M/S Astoria propose ainsi un large choix de cabines bien aménagées et confortables. Chacune d'entre elles est équipée d'une climatisation individuelle et dispose d'une salle de bain avec baignoire et sanitaires privés, une armoire, un espace de rangement, une télévision, un minibar et un coffre-fort personnel.

CULTURE

Un vaste choix d'excursions est proposé à bord. Toutes soigneusement sélectionnées pour mettre en valeur les souvenirs que vous garderez de votre voyage à bord du MS Astoria. A noter, les excursions ont lieu en fonction des conditions climatiques et d'un nombre minimum de participants.

ANIMATIONS & FESTIVITÉS

Pendant votre croisière, les périodes de navigation seront agrémentées de diverses animations à bord, de conférences animées par des spécialistes des zones traversées, d'ateliers... En soirée, des spectacles vous seront proposés, des cocktails ainsi que le traditionnel "Dîner du Commandant".

PLAN DU MS ASTORIA

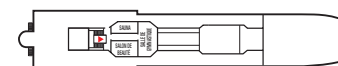

Pont 7

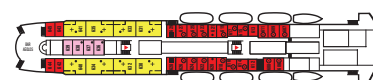

Pont 6



Pont 5



Pont 4

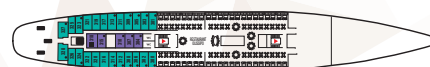

Pont 3



Pont 2

ESCALES SCANDINAVES

CROISIÈRE 9 JOURS

À PARTIR DE

1649€

TAXES AÉRIENNES INCLUSES



NOUVEAUTÉ 2017

STOCKHOLM, COPENHAGUE, OSLO

Cette croisière vous fera découvrir les principales capitales scandinaves qui font également partie des plus belles villes d'Europe : Stockholm, fascinante par son archipel et sa Vieille Ville ; Copenhague, tournée vers l'avenir, où métro futuriste et boutiques design viennent agrémenter un patrimoine historique exceptionnel ; enfin Oslo, ville jeune et dynamique comptant également de nombreux musées remarquables, tels le musée Viking ou Munch...



Stockholm

J1. AÉROPORT DE DÉPART / STOCKHOLM

Rendez-vous des participants à l'aéroport de départ. Formalités d'enregistrement puis envol pour **Stockholm**. Arrivée à l'aéroport de Stockholm, débarquement, accueil et transfert jusqu'au quai. Embarquement à bord du **MS Astoria**, installation et présentation de votre croisière. ✂ à bord.

J2. STOCKHOLM (SUEDE)

Journée consacrée à la découverte de la capitale suédoise. Construite sur 14 îles reliées par 57 ponts, Stockholm est l'une des plus belles capitales au monde. ✂ à bord.

J3. VISBY (SUEDE)

Visby fut une importante ville hanséatique. Elle est surtout connue pour son **mur d'enceinte**, classé au Patrimoine Mondial de l'UNESCO. Dans la matinée, découverte libre de la cité médiévale. Du vieux port d'où l'on a une vue spectaculaire sur la ville, promenez-vous le long des ruelles pittoresques jusqu'au musée Fornsalen qui renferme 8 000 ans d'histoire. ✂ à bord.

J4. COPENHAGUE (DANEMARK)

Construite sur deux îles entre la mer du Nord et la Baltique, **Copenhague** fut fondée par les Vikings. Son architecture millénaire s'allie au plus pur design contemporain. ✂ à bord.

J5. GÖTEBORG (SUEDE)

Göteborg est le principal port de Suède et la deuxième ville du pays. Cette ville accueillante renvoie une atmosphère à la fois dynamique et tranquille avec ses canaux et ses nombreux parcs. ✂ à bord.

J6. OSLO (NORVEGE)

Entre son fjord et ses collines, **Oslo** est l'une des capitales les plus vertes d'Europe. Une ville de plein-air à l'image de cette nation très sportive. ✂ à bord.

J7. KRISTIANSAND (NORVEGE)

Située dans le comté de Vest-Agder, **Kristiansand**

est célèbre pour son port de pêche et son marché aux poissons. ✂ à bord.

J8. JOURNÉE EN MER

Profitez de cette journée de navigation pour participer aux activités proposées à bord. ✂ à bord.

J9. DUNKERQUE / RETOUR

Débarquement à Dunkerque et transfert en autocar jusqu'à Paris.

INFOS VÉRITÉ

Il est conseillé de réserver les excursions au moment de l'inscription, mais elles peuvent cependant être réservées et réglées à bord (selon les disponibilités). Les excursions sont organisées par les navires avec un guide parlant français (parfois anglais). Elles ont lieu en fonction des conditions climatiques et d'un nombre minimum de participants (les excursions optionnelles seront réalisées si elles réunissent un minimum de 30 participants à chaque fois). L'itinéraire ainsi que les escales peuvent être modifiés notamment en raison des conditions climatiques. Seul le commandant de bord est habilité à prendre ces décisions. Le programme peut être modifié en raison de manifestations culturelles locales ou d'impératifs techniques.



Oslo



NOS ATOUTS PLUS

- Visite de 3 grandes villes : Stockholm, Copenhague et Oslo
- Découverte de la culture scandinave avec des conférences et excursions exclusives
- Découverte de paysages somptueux et traditions locales
- Encadrement francophone

COMPAGNIE AÉRIENNE

ASL Airlines

✈ Vol Paris / Stockholm à l'aller

PRIX POUR UNE CROISIÈRE DE 9 JOURS

Date de départ	Types de cabine	Au départ de Paris
• 15 au 23/06	Cabine double intérieure Standard	1649€
• 15 au 23/06	Cabine double intérieure Supérieure	1849€
• 15 au 23/06	Cabine double intérieure Premium	2059€
• 15 au 23/06	Cabine double extérieure Standard	2159€
• 15 au 23/06	Cabine double extérieure Supérieure	2279€

Autres catégories de cabines disponibles sur simple demande.

Notre prix comprend : • Le vol Paris / Stockholm sur vol spécial ou régulier • Le transfert Dunkerque / Paris en autocar • Les taxes aériennes et de sécurité au 15/10/2016 (90€ de Paris) • Les taxes portuaires : 70€ au 15/10/2016 • L'hébergement à bord dans la catégorie de cabine choisie • La pension complète du dîner du J1 au petit déjeuner du J9 • La boisson au cours des repas • Les activités et animations à bord (cocktail, soirée du Commandant, ateliers, spectacles...) • Le port des bagages à l'embarquement et au débarquement • Les pourboires au personnel de bord • L'assistance du personnel francophone • Les conférences dispensées par un spécialiste de la région • Les taxes de promotion touristique et services hôteliers en vigueur au 15/10/2016.

Notre prix ne comprend pas : • La garantie annulation et bagages et l'assurance assistance rapatriement : voir conditions et tarifs p. 81 • La cabine individuelle : nous consulter • Le déjeuner des J1 et J9 • Les excursions facultatives proposées au départ du bateau.

Carte nationale d'identité (avec une date de fin de validité non dépassée) ou passeport en cours de validité obligatoire.

GROENLAND - ISLANDE - ÎLES FÉROÉ

CROISIÈRE GROËNLAND, ISLANDE ET ÎLES FÉROÉ

CROISIÈRE 14 JOURS

A PARTIR DE

3099€

TAXES AÉRIENNES INCLUSES



SISIMIUT, ILULISSAT, NUUK, NARSAQ,
DÉTROIT DU PRINCE CHRISTIAN SUND,
REYKJAVIK...

Direction le Groenland. Vous naviguez dans le mythique détroit du Prince Christian Sund et vous atteindrez les plus belles contrées de l'Océan Glacial Arctique, où icebergs et glaciers offrent un panorama époustouflant. Puis, vous serez fascinés par l'Islande, terre de glace et de feu où se déclinent tous les phénomènes volcaniques : geysers, fumerolles, sources chaudes, glaciers, lagunes et volcans.



Greenland

J 1. AEROPORT DE DEPART / KANGERLUSSUAQ (GROENLAND)

Rendez-vous des participants à l'aéroport de départ. Formalités d'enregistrement puis envol pour Kangerlussuaq. Arrivée à l'aéroport de Kangerlussuaq, débarquement, accueil et transfert jusqu'au quai. Embarquement à bord du MS Astoria, installation et présentation de votre croisière. ✂ à bord.

J2. SISIMIUT (GROENLAND)

Seconde ville du Groenland, Sisimiut a l'allure d'un village avec ses maisons en bois multicolores, parfois montées sur pilotis... L'origine de la ville remonterait au XVIII^e siècle. Elle serait donc la plus ancienne du pays. Blottie au pied d'un grand rocher juste au nord du cercle polaire, son paysage vous invitera à de superbes promenades en toute liberté. Découverte libre de la ville. ✂ à bord.

J3. ILULISSAT (GROENLAND)

A l'orée d'une langue glaciaire qui génère la plus importante quantité d'icebergs de l'hémisphère nord, se trouve Ilulissat et son glacier, une merveille, classé au patrimoine mondial de l'UNESCO. Vous naviguez dans un monde de glace et de démesure, d'une beauté impressionnante, où le silence n'est rompu que par le fracas des icebergs. ✂ à bord.

J4. JOURNEE EN MER

Profitez de cette journée de navigation pour participer aux activités proposées à bord. ✂ à bord.

J5. NUUK (GROENLAND)

Implantée à l'entrée de l'un des plus grands fjords au monde, là où la mer n'est jamais prise par la glace, Nuuk se déploie sur le détroit de Davis. Habitée par les Vikings dès le X^e siècle, elle est devenue dès le XII^e siècle, le refuge de populations Inuits. C'est une ville où tradition et modernité se côtoient harmonieusement, depuis les bâtiments pittoresques "Kolonihaven" jusqu'à l'édifice où siège le Gouvernement. ✂ à bord.

J6. NARSAQ (GROENLAND)

Narsaq se trouve au Sud du Groenland, et constitue la huitième ville du Groenland avec 1 600 habitants. Cette ville dispose d'une situation exceptionnelle, située au cœur d'une plaine fertile et aux confins d'une région de glaciers. Le paysage ne cesse de se modifier avec la fonte des glaces qui entraîne le mouvement des icebergs au fil de l'eau. ✂ à bord.

J 7. JOURNEE EN MER : DETROIT DU PRINCE CHRISTIAN SUND

Vous naviguez dans le détroit du Prince Christian Sund. Ce passage offre un spectacle inoubliable. Tout au long de ses 45 km, vous pourrez admirer ses paysages de glaces. ✂ à bord.

J8. JOURNEE EN MER

Profitez de cette journée de navigation pour participer aux activités proposées à bord. ✂ à bord.

J9. REYKJAVIK (ISLANDE)

L'Islande, à la limite du Cercle Polaire Arctique, vous surprendra par ses paysages sauvages et spectaculaires : puissants glaciers, fjords étroits, champs de lave, plages de sable noir, lagon bleuté... Sa capitale, Reykjavik ou "la baie des fumées", fut baptisée ainsi en 874 par le premier colon islandais, Ingolfur Arnason, à la vue des vapeurs provenant des sources chaudes. De là, vous pourrez rejoindre le Cercle d'Or qui regroupe trois sites naturels exceptionnels : les chutes de Gullfoss, la zone thermale de Geysir et Thingvellir, la vallée du Parlement. ✂ à bord.

J 10. JOURNEE EN MER

Profitez de cette journée de navigation pour participer aux activités proposées à bord. ✂ à bord.

J 11. TORSHAVN (ILES FEROE)

"Une myriade de caps baptisés de noms farouches ; des à-pics vertigineux, refuges de milliers d'oiseaux ; des kilomètres de solitude, et tout un peuple de marins au regard clair..." Ainsi se dévoileront les îles Féroé. Cet archipel, à mi-chemin entre l'Ecosse et l'Islande, se compose de 18 petites îles verdoyantes, séparées par des chenaux et des fjords étroits. Une seule d'entre elles est habitée : Torshavn. La capitale féringienne a conservé son aspect villageois avec ses authentiques maisonnettes aux teintes bigarrées et aux toits parfois recouverts d'herbe mousseuse. Tinganes, le quartier historique, abrite le tout premier parlement européen qui fut établi au IX^e sous l'égide des Vikings. Découverte libre de cette charmante bourgade. ✂ à bord.

J 12. LERWICK (ROYAUME UNI)

L'archipel des Shetland est le plus septentrional d'Ecosse, aux confins de l'Europe. ✂ à bord.

J 13. JOURNEE EN MER

Profitez de cette journée de navigation pour participer aux activités proposées à bord. ✂ à bord.

J 14. DUNKERQUE / RETOUR

Débarquement à Dunkerque et transfert en autocar jusqu'à Paris.

INFOS VÉRITÉ

Il est conseillé de réserver les excursions au moment de l'inscription, mais elles peuvent cependant être réservées et réglées à bord (selon les disponibilités). Les excursions sont organisées par les navires avec un guide parlant français (parfois anglais). Elles ont lieu en fonction des conditions climatiques et d'un nombre minimum de participants (les excursions optionnelles seront réalisées si elles réunissent un minimum de 30 participants à chaque fois). L'itinéraire ainsi que les escales peuvent être modifiés notamment en raison des conditions climatiques. Seul le commandant de bord est habilité à prendre ces décisions. Le programme peut être modifié en raison de manifestations culturelles locales ou d'impératifs techniques.

Notre prix comprend : • Le vol Paris / Kangerlussuaq sur vol spécial • Le transfert Dunkerque / Paris en autocar • Les taxes aériennes et de sécurité au 15/10/2016 : (90€ de Paris) • Les taxes portuaires : 80€ au 15/10/2016 • L'hébergement à bord dans la catégorie de cabine choisie • La pension complète du dîner du J1 au petit déjeuner du J14 • La boisson au cours des repas • Les activités et animations à bord (cocktails, soirée du Commandant, ateliers, spectacles...) • Le port des bagages à l'embarquement et au débarquement • Les pourboires au personnel de bord • L'assistance du personnel francophone • Les conférences dispensées par un spécialiste de la région • Les taxes de promotion touristique et services hôteliers en vigueur au 15/10/2016.

Notre prix ne comprend pas : • La garantie annulation / bagages et l'assurance assistance rapatriement : voir conditions et tarifs p.81 • La cabine individuelle : nous consulter • Le déjeuner des J1 et J14 • Les excursions facultatives proposées au départ du bateau.

Carte nationale d'identité ou passeport en cours de validité obligatoire valable encore 3 mois après la date retour.

ITINÉRAIRE DU J1 AU J8



ITINÉRAIRE DU J9 AU J14

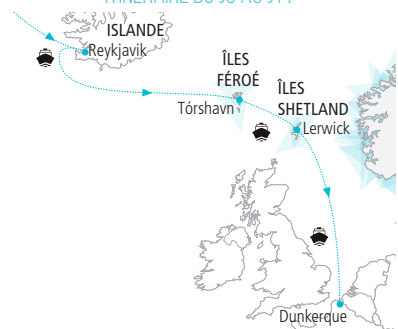

NOS ATOUTS PLUS

- Notre grande connaissance de ces régions
- Navigation à bord du MS Astoria, navire à taille humaine et à l'atmosphère chaleureuse
- Découverte de Ilulissat, au cœur de la Baie de Disko
- Navigation dans le détroit du Prince Christian Sund
- Découverte de Reykjavik et des îles Féroé
- Conférences à bord
- Encadrement francophone

COMPAGNIE AÉRIENNE

ASL Airlines

✈ Vol Paris / Kangerlussuaq à l'aller

PRIX POUR UNE CROISIÈRE DE 14 JOURS

Date de départ	Types de cabine	Au départ de Paris
• 14 au 27/08	Cabine double intérieure Standard	3099 €
• 14 au 27/08	Cabine double intérieure Supérieure	3299 €
• 14 au 27/08	Cabine double intérieure Premium	3759 €
• 14 au 27/08	Cabine double extérieure Standard	4149 €
• 14 au 27/08	Cabine double extérieure Supérieure	4299 €

Autres catégories de cabines disponibles sur simple demande.

CROISIÈRE SPITZBERG ET ILES LOFOTEN

CROISIÈRE 12 JOURS

À PARTIR DE

2749€

TAXES AÉRIENNES INCLUSES



NOUVEAUTÉ 2017

TROMSØ, NY ALESUND, LONGYEARBYEN...

Cap vers le Spitzberg, qui fit rêver tant d'explorateurs et de marins s'aventurant au-delà des îles Lofoten. Glaciers grandioses, toundra, stations arctiques, habitées par des scientifiques venus du monde entier... C'est en redescendant vers le sud, en abordant dans le splendide archipel des Lofoten puis en découvrant Bergen, que vous mesurerez, au regard de ces villages et de cette ancienne capitale hanséatique, que vous avez touché le bout du monde.



Longyearbyen

J 1. AÉROPORT DE DÉPART / TROMSØ

Rendez-vous des participants à l'aéroport de départ. Formalités d'enregistrement puis envol pour Tromsø. Arrivée à l'aéroport de Tromsø, débarquement, accueil et transfert jusqu'au quai. Embarquement à bord du MS Astoria, installation et présentation de votre croisière. ✂ à bord.

J 2. JOURNÉE EN MER

Profitez de cette journée de navigation pour participer aux activités proposées à bord. ✂ à bord.

J 3. NY ALESUND (SPITZBERG)

La baie de la Madeleine est constituée de quatre glaciers rejetant leurs icebergs dans la baie. Cette baie était autrefois le terrain de chasse favori des baleiniers. Dans la soirée, arrivée à Ny Alesund. Cette petite commune qui ne compte que quelques dizaines d'habitants, essentiellement des scientifiques travaillant au centre de recherche sur l'Arctique et de surveillance de l'environnement, possède néanmoins son bureau de poste et sa boutique de souvenirs. ✂ à bord.

J 4. LONGYEARBYEN

Longyearbyen est la capitale du "Svalbard". Située à 78° de latitude nord, la petite bourgade demeure la capitale administrative la plus septentrionale de la planète. Elle tient son origine de l'exploitation minière de charbon qui commença au début du XX^e siècle et fut principalement entreprise par les Russes. Aujourd'hui, la petite ville qui compte un peu plus de 2000 habitants, s'est largement tournée vers le tourisme. ✂ à bord.

J 5. JOURNÉE EN MER

Profitez de cette journée de navigation pour participer aux activités proposées à bord. ✂ à bord.

J 6. HONNINGSVÅG

Après une journée en mer, arrivée à Honningsvåg pour atteindre le Cap Nord que vous pourrez découvrir grâce à l'excursion proposée à bord. ✂ à bord.

J 7. JOURNÉE EN MER

Profitez de cette journée de navigation pour participer aux activités proposées à bord. ✂ à bord.

Notre prix comprend : • Le vol Paris / Tromsø sur vol spécial ou régulier • Le transfert Zeebruges / Paris en autocar • Les taxes aériennes et de sécurité au 15/10/2016 (90€ de Paris) • Les taxes portuaires : 90€ au 15/10/2016 • L'hébergement à bord dans la catégorie de cabine choisie • La pension complète du dîner du J1 au petit déjeuner du J12 • La boisson au cours des repas • Les activités et animations à bord (cocktail, soirée du Commandant, ateliers, spectacles...) • Le port des bagages à l'embarquement et au débarquement • Les pourboires au personnel de bord • L'assistance du personnel francophone • Les conférences dispensées par un spécialiste de la région • Les taxes de promotion touristique et services hôteliers en vigueur au 15/10/2016.

Notre prix ne comprend pas : • La garantie annulation et bagages et l'assurance assistance rapatriement : voir conditions et tarifs p. 81 • La cabine individuelle : nous consulter • Le déjeuner des J1 et J12 • Les excursions facultatives proposées au départ du bateau.

Passeport encore valide 6 mois après la date de retour obligatoire.

J 8. LES ILES LOFOTEN

L'archipel des Lofoten, connu pour ses eaux les plus poissonneuses du monde, sert de refuge à des milliers d'oiseaux dont le très protégé pygargue à queue blanche : le grand aigle de mer. ✂ à bord.

J 9. JOURNÉE EN MER

Profitez de cette journée de navigation pour participer aux activités proposées à bord. ✂ à bord.

J 10. BERGEN

Bergen est un véritable joyau déposé dans un écrin de fjords. Ainsi le quartier de Bryggen a préservé de très belles maisons en bois multicolores. Cet habitat traditionnel était celui des marchands de la Hanse qui y prospérèrent du XIV^e au XVI^e siècle. Entre le bleu profond de la mer et le vert des montagnes, Bergen est l'une des plus belles cités du royaume. ✂ à bord.

J 11. JOURNÉE EN MER

Profitez de cette journée de navigation pour participer aux activités proposées à bord. ✂ à bord.

J 12. ZEEBRUGES / PARIS

Débarquement à Zeebruges et transfert en autocar jusqu'à Paris.

INFOS VÉRITÉ

Il est conseillé de réserver les excursions au moment de l'inscription, mais elles peuvent cependant être réservées et réglées à bord (selon les disponibilités). Les excursions sont organisées par les navires avec un guide parlant français (parfois anglais). Elles ont lieu en fonction des conditions climatiques et d'un nombre minimum de participants (les excursions optionnelles seront réalisées si elles réunissent un minimum de 30 participants à chaque fois). L'itinéraire ainsi que les escales peuvent être modifiés notamment en raison des conditions climatiques. Seul le commandant de bord est habilité à prendre ces décisions. Le programme peut être modifié en raison de manifestations culturelles locales ou d'impératifs techniques.

ITINÉRAIRE DU J3 AU J5



ITINÉRAIRE DU J1 AU J2 ET DU J6 AU J12



NOS ATOUTS PLUS

- Découverte du Spitzberg
- Découverte de Bergen
- Découverte des îles Lofoten
- Encadrement francophone

COMPAGNIE AÉRIENNE

ASL Airlines

✈ Vols Paris / Tromsø à l'aller

PRIX POUR UNE CROISIÈRE DE 12 JOURS

Date de départ	Types de cabine	Au départ de Paris
• 12 au 23/07	Cabine double intérieure - Standard	2749€
• 12 au 23/07	Cabine double intérieure - Supérieure	3099€
• 12 au 23/07	Cabine double intérieure - Premium	3399€
• 12 au 23/07	Cabine double extérieure - Standard	3699€
• 12 au 23/07	Cabine double extérieure - Supérieure	3879€

Autres catégories de cabines disponibles sur simple demande.



À LA CARTE

EN TOUTE
CONVIVALITÉ

AU ROYAUME DES FJORDS ET DES TROLLS

AUTOTOUR 8 JOURS

À PARTIR DE

899€

TAXES AÉRIENNES INCLUSES



OSLO, LA ROUTE DES TROLLS, ALESUND, LE GEIRANGERFJORD, LE SOGNEFJORD, BERGEN...

Du Geirangerfjord au Sognefjord, tous deux classés au Patrimoine Mondial de l'UNESCO, vous découvrirez également les richesses culturelles du pays : Alesund et son quartier Art Nouveau, Bergen et sa cité hanséatique, Oslo et ses musées... Autant de raisons de partir à la découverte des richesses naturelles et culturelles de la Norvège...



La Route des Trolls

J1. AÉROPORT DE DÉPART / OSLO

Rendez-vous des participants à l'aéroport de départ. Formalités d'enregistrement puis envol pour Oslo. Arrivée à l'aéroport d'Oslo-Gardermoen et récupération du véhicule de location. ➡ à Oslo.

J2. OSLO, GALA

Découverte de la capitale norvégienne. **A voir / A faire :** le centre historique, le Palais Royal, le Parc Vigeland et ses 192 sculptures, le musée Viking et ses drakkars, le musée Fram, etc. Route le long du lac Mjøsa et arrêt conseillé à Lillehammer pour découvrir les installations olympiques de 1994. Possibilité de rejoindre Gålå par la "Route de Peer Gynt" (route payante). ➡.

J3. GALÅ, ALESUND

Route à travers la vallée du Gudbrandsdalen. A Dombås, bifurcation vers la vallée de Romsdal. Ascension de la vertigineuse "Route des Trolls" et ses panoramas à couper le souffle. Continuation vers Alesund, ville entièrement détruite lors d'un incendie en 1904 et reconstruite dans le style "Art Nouveau". ➡.

J4. ALESUND, LE GEIRANGERFJORD, BEITOSTØLEN

Traversée en ferry de Magerholm à Aursnes (non inclus dans le forfait, à régler sur place). Route jusqu'à Hellesylt et départ pour une magnifique croisière sur le Geirangerfjord, le plus encaissé de Norvège, aux nombreuses cascades. Continuation vers Grotli, puis route à travers la vallée d'Otta. Entrée dans le Parc du Jotunheimen. ➡.

J5. BEITOSTØLEN, LE SOGNEFJORD, BERGEN

Départ vers Laerdal. Passage devant l'église en bois debout de Borgund, l'une des plus belles de Norvège. Découverte conseillée de la Route d'Aurland et ses magnifiques panoramas sur le fjord. Arrivée dans la région du Sognefjord, le plus long d'Europe. Continuation vers Bergen, "Capitale des Fjords". ➡ à Bergen.

J6. BERGEN, GEILO

Découverte de Bergen. **A voir / A faire :** la cité hanséatique et ses maisons hautes en couleurs classée au Patrimoine Mondial de l'UNESCO, le port, la tour Rosenkrantz. Départ vers le Hardangerfjord, le "Verger de la Norvège". Arrêt conseillé à la cascade de Vøringfoss. Découverte du plateau du Hardanger à la végétation arctique. Arrivée à Geilo. ➡.

J7. GEILO, OSLO

Itinéraire à travers la vallée de Hallingdal avant de rejoindre Oslo. **A voir / A faire :** le musée Munch, la Galerie Nationale, la forteresse d'Akershus, le quartier animé d'Aker Brygge, l'Avenue Karl Johan, etc. ➡ à Oslo.

J8. OSLO / AÉROPORT DE DÉPART

Selon l'horaire du vol, restitution du véhicule de location. Formalités d'enregistrement puis envol pour votre aéroport de départ. Débarquement.



NOS ATOUTS PLUS

- Excellent rapport qualité / prix pour une découverte complète d'une des plus belles régions d'Europe
- Croisière sur le Geirangerfjord
- Hôtels centre-ville à Oslo et Bergen

COMPAGNIES AÉRIENNES

Air France-KLM, SAS, Swiss Airlines ou Norwegian

✈ Vols Brest, Nantes, Rennes, Bordeaux, Toulouse, Biarritz, Pau, Lyon, Clermont-Ferrand, Genève, Strasbourg, Mulhouse, Marseille, Montpellier, Perpignan, Nice, Zurich ou Paris / Oslo aller et retour

PRIX POUR UN AUTOTOUR DE 8 JOURS

EN CHAMBRE DOUBLE ET PETIT-DÉJEUNER - MINIMUM 2 PERSONNES

Dates et aéroports de départ :	Brest	Rennes	Nantes	Paris
• 01/06 au 31/08	1049€	1049€	1049€	899€
Dates et aéroports de départ :	Bordeaux, Toulouse, Lyon, Clermont-Ferrand, Genève, Mulhouse, Strasbourg, Zurich, Nice, Marseille, Montpellier, Perpignan, Biarritz, Pau			
• 01/06 au 31/08	1049€			

Les prix ont été calculés sur la base d'une classe aérienne précise, un supplément peut vous être demandé. Pour des départs à d'autres dates ou d'autres aéroports : nous consulter.

Pour les départs de province et Genève, vols via Paris. Pour les départs de Zurich, vols réguliers SAS ou Swiss Airlines. Pour les départs de Nice, vols directs SAS ou Norwegian.

TARIFS LOCATION DE VOITURE*

Location d'un véhicule pour 7 jours du 01/06 au 31/08	
Catégorie A (VW Up ! Ou similaire) - 2/3 personnes	549€
Catégorie B (Toyota Yaris ou similaire) - 3/4 personnes	589€
Catégorie C (Ford Focus ou similaire) - 4/5 personnes	669€
Catégorie D (Audi A3 ou similaire) - 4/5 personnes	995€
Catégorie E (Toyota Rav 4 ou similaire) - 4/5 personnes	849€

* Prix par véhicule, à ajouter obligatoirement au prix de l'autotour. Conditions de location : nous consulter.

INFOS VÉRITÉ

Le programme est donné à titre indicatif mais n'est pas contractuel. L'itinéraire peut faire l'objet d'un devis personnalisé : nous consulter.



Sognefjord

Notre prix comprend : • Les vols France ou Suisse / Oslo aller et retour sur vols réguliers • Les taxes aériennes et de sécurité au 15/10/2016 (Air France-KLM: 206€ de Province; SAS: 115€ de Paris; Swiss Airlines: 88€ de Zurich; Norwegian: 44€ de Nice) • L'hébergement en hôtels 3* Sup. ou 4* (normes norvégiennes) en chambre double • Les petits-déjeuners • La croisière sur le Geirangerfjord • Les taxes de promotion touristique et services hôteliers en vigueur au 15/10/2016.

Notre prix ne comprend pas : • La garantie annulation / bagages et l'assurance assistance rapatriement : voir conditions et tarifs p.81 • La chambre individuelle : 329€ • Les déjeuners et les dîners • Les boissons • Les entrées payantes des musées et monuments • Les frais de stationnement (dans certains hôtels et en centre-ville) • Les péages, ponts ainsi que les traversées des fjords en ferry (sauf la croisière sur le Geirangerfjord) • La location de voiture.

Carte nationale d'identité (avec une date de fin de validité non dépassée) ou passeport en cours de validité obligatoire.



OSLO, LE TÉLÉMARK, LE LYSEFJORD, STAVANGER, BERGEN, LE GLACIER DE BRIKSDAL, LE GEIRANGERFJORD, ALESUND, LA ROUTE DES TROLLS...

Partez à la découverte des joyaux de la Norvège ! De Stavanger, "Capitale du Pétrole" à Alesund en passant par Bergen et le Geirangerfjord, c'est une combinaison entre nature et culture d'hier et d'aujourd'hui, une découverte riche et approfondie de la "Norvège des Fjords" que nous vous proposons de découvrir à travers cet itinéraire...



Alesund

J1. AEROPORT DE DEPART / OSLO

Rendez-vous des participants à l'aéroport de départ. Formalités d'enregistrement puis envol pour Oslo. Arrivée à l'aéroport d'Oslo - Gardermoen et récupération du véhicule de location. ➔ à Oslo.

J2. OSLO, VRADAL

Découverte de la capitale norvégienne. **A voir / A faire** : le centre historique, le Palais Royal, le Parc Vigeland et ses 192 sculptures, le musée Viking et ses drakkars, le musée Fram... Route vers Drammen puis Kongsberg avant de rejoindre la magnifique région du Télémark - berceau du ski. Passage devant l'église en bois debout de Heddal - la plus grande du pays et datant du XIII^e siècle. ➔

J3. VRADAL, LE LYSEFJORD, STAVANGER

Trajet vers la région du Rogaland. Départ pour une magnifique croisière sur le Lysefjord connu pour "Preikestølen" - falaise culminant à plus de 604 mètres. Arrivée à Stavanger, 4^e ville de Norvège et "Capitale du Pétrole Norvégien". ➔

J4. STAVANGER, LE HARDANGERFJORD, BERGEN

Traversée en ferry de Mortavika à Arsvågen (non inclus dans le forfait, à régler sur place). Route vers la région du Hardangerfjord. Passage par les chutes de Låtefoss. Traversée en ferry du Hardangerfjord, le "Verger de la Norvège" de Kinsarvik à Kvanndal (non inclus dans le forfait, à régler sur place). Arrivée à Bergen, 2^e ville de Norvège et "Capitale des Fjords". ➔

J5. BERGEN

Découverte de Bergen. **A voir / A faire** : la cité hanséatique et ses maisons hautes en couleurs, le port, la Tour Rosenkrantz, le marché aux poissons, une excursion en funiculaire au Mont Fløien, Troidhaugen - la maison du compositeur Edvard Grieg... ➔

J6. BERGEN, LE GLACIER DE BRIKSDAL, LOEN

Traversée en ferry du Sognefjord d'Oppedal à Lavik (non

inclus dans le forfait, à régler sur place). Puis, continuation jusqu'à Skei à travers les magnifiques paysages du "Sogn Og Fjordane". Route jusqu'à Briksdal. Excursion à pied conseillée : après 2.5 km, vous arrivez au pied d'un des bras du glacier de Briksdal, le plus grand d'Europe continentale. ➔

J7. LOEN, LE GEIRANGERFJORD, ALESUND

Route vers Grotli puis Geiranger, petit village blotti au cœur du fjord. Départ pour une magnifique croisière sur le Geirangerfjord, le plus encaissé de Norvège, aux nombreuses cascades. Traversée en ferry de Ørnsneset à Magerholm (non inclus dans le forfait, à régler sur place). Arrivée à Alesund, ville détruite en 1904 par un incendie et reconstruite dans le style "Art Nouveau". ➔

J8. ALESUND, LA ROUTE DES TROLLS, GALA

Route vers Andalsnes et découverte de la vertigineuse "Route des Trolls" et ses panoramas à couper le souffle. Passage par Bjorli puis Dombås avant de rejoindre la vallée du Gudbrandsdalen. Trajet jusqu'à Gålå. ➔

J9. GALA, LILLEHAMMER, OSLO

Trajet jusqu'à Lillehammer, ville hôte des Jeux Olympiques de 1994. Visites conseillées du musée en plein air de Maihaugen et des installations olympiques dont les deux tremplins de saut à ski. Route le long du lac Mjøsa, le plus grand du pays. Trajet jusqu'à Oslo. ➔

J10. OSLO / AEROPORT DE DEPART

Selon l'horaire du vol, restitution du véhicule de location. Formalités d'enregistrement puis envol pour votre aéroport de départ. Débarquement.

INFOS VÉRITÉ

Le programme est donné à titre indicatif mais n'est pas contractuel. L'itinéraire peut faire l'objet d'un devis personnalisé : nous consulter.

Notre prix comprend : • Les vols France ou Suisse / Oslo aller et retour sur vols réguliers • Les taxes aériennes et de sécurité au 15/10/2016 (Air France-KLM: 206 € de Province ; SAS: 115 € de Paris; Swiss Airlines: 88 € de Zurich; Norwegian: 44 € de Nice) • L'hébergement en hôtels 3* ^{sup} ou 4* (normes norvégiennes) en chambre double • Les petits-déjeuners • Les croisières sur le Lysefjord et sur le Geirangerfjord • Les taxes de promotion touristique et services hôteliers en vigueur au 15/10/2016.

Notre prix ne comprend pas : • La garantie annulation / bagages et l'assurance assistance rapatriement : voir conditions et tarifs p.81 • La chambre individuelle : 380 € • Les déjeuners et les dîners • Les boissons • Les entrées payantes des musées et monuments • Les frais de stationnement (dans certains hôtels et en centre-ville) • Les péages, ponts ainsi que les traversées des fjords en ferry (sauf les croisières sur le Lysefjord et sur le Geirangerfjord) • La location de voiture.

Carte nationale d'identité (avec une date de fin de validité non dépassée) ou passeport en cours de validité obligatoire.



NOS ATOUTS PLUS

- Croisières sur le Lysefjord et le Geirangerfjord
- Découverte du glacier de Briksdal et de la Route des Trolls
- Passage par la région du Télémark, berceau du ski
- Découverte approfondie de la Norvège des Fjords

COMPAGNIES AÉRIENNES

Air France-KLM, SAS, Swiss Airlines ou Norwegian

➔ Vols Brest, Nantes, Rennes, Bordeaux, Toulouse, Biarritz, Pau, Lyon, Clermont-Ferrand, Genève, Strasbourg, Mulhouse, Marseille, Montpellier, Perpignan, Nice, Zurich ou Paris / Oslo aller et retour

PRIX POUR UN AUTOTOUR DE 10 JOURS

EN CHAMBRE DOUBLE ET PETIT-DÉJEUNER - MINIMUM 2 PERSONNES

Dates et aéroports de départ :	Brest	Rennes	Nantes	Paris
• 01/06 au 31/08	1349 €	1349 €	1349 €	1199 €
Dates et aéroports de départ :	Bordeaux, Toulouse, Lyon, Clermont-Ferrand, Genève, Mulhouse, Strasbourg, Zurich, Nice, Marseille, Montpellier, Perpignan, Biarritz, Pau			
• 01/06 au 31/08	1349 €			

Les prix ont été calculés sur la base d'une classe aérienne précise, un supplément peut vous être demandé. Pour des départs à d'autres dates ou d'autres aéroports : nous consulter.

Pour les départs de province et Genève, vols via Paris. Pour les départs de Zurich, vols réguliers SAS ou Swiss Airlines. Pour les départs de Nice, vols directs SAS ou Norwegian.

TARIFS LOCATION DE VOITURE*

Location d'un véhicule pour 9 jours du 01/06 au 31/08	
Catégorie A (VW Up ! Ou similaire) - 2/3 personnes	690 €
Catégorie B (Toyota Yaris ou similaire) - 3/4 personnes	745 €
Catégorie C (Ford Focus ou similaire) - 4/5 personnes	845 €
Catégorie D (Audi A3 ou similaire) - 4/5 personnes	1190 €
Catégorie E (Toyota Rav 4 ou similaire) - 4/5 personnes	1105 €

* Prix par véhicule, à ajouter obligatoirement au prix de l'autotour. Conditions de location : nous consulter.

AU CŒUR DES FJORDS

COMBINÉ 5 JOURS

À PARTIR DE

999 €

TAXES AÉRIENNES INCLUSES



BERGEN, BALESTRAND, FLÂM...

Un voyage qui vous emmènera au cœur du Sognefjord, le plus long et le plus profond des fjords, classé au Patrimoine Mondial de l'UNESCO. Vous découvrirez aussi Bergen - "Capitale des Fjords" au cadre exceptionnel dont la cité hanséatique est également classée au Patrimoine Mondial de l'UNESCO. Enfin, le voyage sera rythmé par les trajets en bateau et en train, pour être au plus près de la population locale...



Le Sognefjord

J1. AÉROPORT DE DÉPART / BERGEN

Rendez-vous des participants à l'aéroport de départ. Formalités d'enregistrement puis envol pour **Bergen** (via Oslo ou Copenhague). Arrivée à l'aéroport de Bergen-Flesland et transfert libre (à la charge du participant) jusqu'au centre-ville de Bergen. 🚗 à Bergen.

J2. BERGEN

Découverte de Bergen. **A voir / A faire** : la cité hanséatique et ses maisons hautes en couleurs classée au Patrimoine Mondial de l'UNESCO, le port, la Tour Rosenkrantz, le marché aux poissons, une excursion en funiculaire au Mont Fløien, Trolldhaugen - la maison du compositeur Edvard Grieg, l'aquarium... 🚶

J3. BERGEN, BALESTRAND

Départ pour une magnifique croisière d'environ 4 heures pour rejoindre **Balestrand**, petit village situé sur les rives du Sognefjord dans un cadre magnifique, à l'ambiance romantique. **A voir / A faire** : une croisière sur le fjord de Fjærland, randonnée, promenade à vélo... 🚶

J4. BALESTRAND, FLÂM, BERGEN

Départ pour une magnifique croisière d'environ 1h30 pour rejoindre **Flâm**, petit village situé sur les rives du Sognefjord, le "Roi des Fjords". Puis, départ de Flâm en train pour rejoindre Myrdal, itinéraire aux paysages époustouflants, cascades... Ascension jusqu'à **Myrdal** à 867 m au dessus du niveau de la mer puis changement de train pour Bergen (durée totale du parcours en train : environ 3h30). 🚶

J5. BERGEN / AÉROPORT DE DÉPART

Selon l'horaire du vol retour, transfert libre (à la charge du participant) jusqu'à l'aéroport de Bergen-Flesland. Formalités d'enregistrement et envol pour l'aéroport de départ (via Oslo ou Copenhague). Débarquement.



Bergen

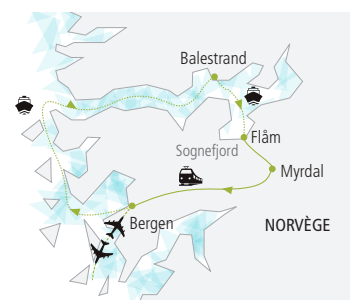

NOS ATOUTS PLUS

- Découverte de Bergen avec hôtel en centre-ville
- Croisière sur le Sognefjord
- Nuit à Balestrand
- Trajet en train Flâm / Bergen

INFOS VÉRITÉ

Le programme est donné à titre indicatif mais n'est pas contractuel. L'itinéraire peut faire l'objet d'un devis personnalisé : nous consulter.

COMPAGNIES AÉRIENNES

SAS, Norwegian

➔ Vols Paris / Bergen aller et retour

PRIX POUR UN COMBINÉ DE 5 JOURS

EN CHAMBRE DOUBLE ET PETIT-DÉJEUNER - MINIMUM 2 PERSONNES	
Dates et aéroport de départ :	Paris
• 01/05 au 31/08	999 €

Les prix ont été calculés sur la base d'une classe aérienne précise, un supplément peut vous être demandé. Pour des départs à d'autres dates ou d'autres aéroports : nous consulter. Vols directs Paris / Bergen à certaines dates : nous consulter.

Notre prix comprend : • Les vols Paris / Bergen (via Oslo ou Copenhague) aller et retour sur vols réguliers SAS • Les taxes aériennes et de sécurité au 15/10/2016 (130 € de Paris) • L'hébergement en hôtels 3* Sup ou 4* (normes norvégiennes) en chambre double • Les petits-déjeuners • La croisière de Bergen à Balestrand et de Balestrand à Flâm • Le trajet en train Flâm / Myrdal / Bergen (2nde classe) • Les taxes de promotion touristique et services hôteliers en vigueur au 15/10/2016.

Notre prix ne comprend pas : • La garantie annulation / bagages et l'assurance assistance rapatriement : voir conditions et tarifs p.81 • La chambre individuelle : 199 € • Les déjeuners et les dîners • Les boissons • Les entrées payantes des musées et monuments • Les transferts.

Carte nationale d'identité (avec une date de fin de validité non dépassée) ou passeport en cours de validité obligatoire.

ESCAPADE NORVÉGIENNE

COMBINÉ 6 JOURS

À PARTIR DE

1119€

TAXES AÉRIENNES INCLUSES



OSLO, FLAM, LE SOGNEFJORD, BERGEN...

Qui n'a jamais rêvé de s'affranchir des contraintes quotidiennes et s'évader quelques jours ? C'est ce que nous vous proposons à travers cet itinéraire d'Oslo à Bergen en passant par le Sognefjord, le "Roi des Fjords". Grâce à la combinaison de transports en commun, vous serez au plus près des merveilles de la nature et pourrez savourer cette escapade...



Le Sognefjord

J1. AEROPORT DE DEPART / OSLO

Rendez-vous des participants à l'aéroport de départ. Formalités d'enregistrement puis envol pour Oslo. Arrivée à l'aéroport d'Oslo-Gardermoen et transfert libre (à la charge du participant) jusqu'au centre ville d'Oslo. ✈️ à Oslo.

J2. OSLO

Découverte de la capitale norvégienne. **A voir / A faire :** le centre historique, le Palais Royal, le Parc Vigeland et ses 192 sculptures, le musée Viking et ses drakkars, le musée Fram, le quartier animé d'Aker Brygge avec ses nombreux restaurants et bars, le musée Munch... 🏠

J3. OSLO, FLAM

Trajet en train jusqu'à Flåm. Changement de train en gare de Myrdal pour découvrir ensuite un parcours de 20km environ ponctué de cascades, montagnes, tunnels (durée totale du parcours en train : environ 5h45). Arrivée à Flåm, petit village situé sur les rives du Sognefjord, le "Roi des Fjords", le plus long et le plus profond des fjords. 🏠

J4. FLAM, LE SOGNEFJORD, BERGEN

Départ pour une magnifique croisière sur le Sognefjord d'environ 2 heures entre Flåm et Gudvangen. Puis trajet en bus pour rejoindre Voss (durée : environ 1 heure). Continuation en train jusqu'à Bergen, 2^{de} ville de Norvège et "Capitale des Fjords" (durée totale du parcours en train : environ 1h15). 🏠

J5. BERGEN

Découverte de Bergen. **A voir / A faire :** la cité hanséatique et ses maisons hautes en couleurs, le port, la Tour Rosenkrantz, le marché aux poissons, une excursion en funiculaire au Mont Fløyen, Troidhaugen - la maison du compositeur Edvard Grieg, l'aquarium... 🏠

J6. BERGEN / AEROPORT DE DEPART

Selon l'horaire du vol retour, transfert libre (à la charge du participant) jusqu'à l'aéroport de Bergen-Flesland. Formalités d'enregistrement et envol pour l'aéroport de départ (via Oslo ou Copenhague). Débarquement.

INFOS VÉRITÉ

Le programme est donné à titre indicatif mais n'est pas contractuel. L'itinéraire peut faire l'objet d'un devis personnalisé : nous consulter.



Oslo



UNE EXPÉRIENCE UNIQUE

Découvrez la Norvège en utilisant les transports locaux : ferry, train et bus.

NOS ATOUTS PLUS

- Découverte d'Oslo et Bergen
- Trajets en train soigneusement sélectionnés pour leurs paysages
- Croisière sur le Sognefjord
- Hôtels en centre-ville à Oslo et Bergen

COMPAGNIES AÉRIENNES

SAS ou Norwegian

✈️ Vols aller Paris / Oslo et retour de Bergen

Notre prix comprend : Les vols Paris / Oslo à l'aller et retour de Bergen (via Oslo ou Copenhague) sur vols réguliers SAS • Les taxes aériennes et de sécurité au 15/10/2016 (103 € de Paris) • L'hébergement en hôtels 3*, 3* Sup. ou 4* (normes norvégiennes) en chambre double • Les petits-déjeuners • La croisière sur le Sognefjord • Le trajet en bus et les trajets en train mentionnés dans le programme (2^{me} classe) • Les taxes de promotion touristique et services hôteliers en vigueur au 15/10/2016.

Notre prix ne comprend pas : • La garantie annulation / bagages et l'assurance assistance rapatriement : voir conditions et tarifs p.81 • La chambre individuelle : 275 € • Les déjeuners et les dîners • Les boissons • Les entrées payantes des musées et monuments • Les transferts.

Carte nationale d'identité (avec une date de fin de validité non dépassée) ou passeport en cours de validité obligatoire.

PRIX POUR UN COMBINÉ DE 6 JOURS

EN CHAMBRE DOUBLE ET PETIT-DÉJEUNER - MINIMUM 2 PERSONNES

Dates et aéroport de départ :	Paris
• 01/05 au 31/08	1119€

Les prix ont été calculés sur la base d'une classe aérienne précise, un supplément peut vous être demandé. Pour des départs à d'autres dates ou d'autres aéroports : nous consulter.

NORVÈGE

LA NORVÈGE COULEUR LOCALE

COMBINÉ 12 JOURS

À PARTIR DE

1849 €

TAXES AÉRIENNES INCLUSES



OSLO, LE SOGNEFJORD, BERGEN, L'EXPRESS
CÔTIER, ALESUND...

La Norvège possède les plus beaux paysages d'Europe ! Aucun pays ne peut prétendre d'une telle variété de panoramas, de cascades, de montagnes escarpées... et d'une lumière aussi belle. Nous vous invitons à découvrir ce pays en empruntant les transports publics, train, ferry, Express Côtier, bus de ligne... Autant de possibilités de s'émerveiller et de côtoyer la population locale.

Le Geirangerfjord



Alesund



Parc Vigeland à Oslo

J 1. AEROPORT DE DEPART / OSLO

Rendez-vous des participants à l'aéroport de départ. Formalités d'enregistrement puis envol pour Oslo. Arrivée à l'aéroport d'Oslo - Gardermoen et transfert libre (à la charge du participant) jusqu'au centre ville d'Oslo. 🚗 à Oslo.

J 2. OSLO

Découverte de la capitale norvégienne. **A voir / A faire :** le centre historique, le Palais Royal, le Parc Vigeland et ses 192 sculptures, le musée Viking et ses drakkars, le musée Fram... 🚗.

J 3. OSLO, GEILO

Trajet en train vers Geilo à travers la vallée de Hallingdal, reflet vivant des traditions norvégiennes (durée totale du parcours en train : environ 3h45). Arrivée à Geilo, importante station de ski et point de départ pour de nombreuses randonnées. 🚗.

J 4. GEILO, FLAM

Trajet en train jusqu'à Flâm. Changement de train en gare de Myrdal pour découvrir ensuite un parcours de 20km environ ponctué de cascades, montagnes, tunnels jusqu'à Flâm (durée totale du parcours en train : environ 2h45). Arrivée à Flâm, petit village situé sur les rives du Sognefjord, le "Roi des Fjords". 🚗.

J 5. FLAM, BERGEN

Départ de Flâm en train pour rejoindre Bergen. Ascension jusqu'à Myrdal à 867 m au dessus du niveau de la mer puis changement de train. Trajet vers Bergen, 2^{de} ville de Norvège et "Capitale des Fjords" (durée totale du parcours en train : environ 3h30). 🚗.

J 6. BERGEN

Découverte de Bergen. **A voir / A faire :** la cité hanséatique et ses maisons hautes en couleurs, le port, la Tour Rosenkrantz, le marché aux poissons, une excursion en funiculaire au Mont Fløien, Trolldhaugen - la maison du compositeur Edvard Grieg... 🚗.

J 7. BERGEN, L'EXPRESS COTIER, ALESUND

Poursuite de votre découverte de Bergen. A partir de 17h00, embarquement sur un navire de l'Express Côtier - bateau mythique desservant le littoral norvégien et effectuant l'un des plus beaux voyages au monde. Appareillage du navire à 20h00. 🚗 à bord.

J 8. L'EXPRESS COTIER, ALESUND

Passage à Maløy et Torvik. Escale à Alesund, port de pêche très actif à la belle architecture "Art Nouveau" puis continuation vers le Geirangerfjord, classé sur la liste du Patrimoine Mondial de l'UNESCO et célèbre pour ses nombreuses cascades. Retour sur Alesund vers 18h45. 🚗.

J 9. ALESUND

Découverte d'Alesund. **A voir / A faire :** Brosundet - l'ancien port de pêche, le centre d'Art Nouveau, une excursion au Mont Aksla - promontoire offrant un panorama exceptionnel sur les environs... 🚗.

J 10. ALESUND, LILLEHAMMER

Départ en bus de ligne vers Andalsnes (durée du trajet : environ 2h15). Continuation en train vers Lillehammer en empruntant l'une des lignes les plus spectaculaires de Norvège : la ligne de Rauma. Montagnes, cascades et rivières rythmeront le voyage (durée totale du parcours en train : environ 3h30). 🚗.

J 11. LILLEHAMMER, OSLO

Découverte de Lillehammer, ville hôte des Jeux Olympiques d'hiver de 1994 et située sur les rives du lac Mjøsa, le plus grand du pays. Visite conseillée du musée en plein air de Maihaugen, présentant l'architecture traditionnelle norvégienne. Trajet en train jusqu'à Oslo. (durée totale du parcours en train : environ 2h00). 🚗.

J 12. OSLO / AEROPORT DE DEPART

Selon l'horaire du vol, transfert libre (à la charge du participant) jusqu'à l'aéroport d'Oslo - Gardermoen. Formalités d'enregistrement puis envol pour votre aéroport de départ. Débarquement.



Bergen

NOS ATOUTS PLUS

- Des trajets en train soigneusement sélectionnés pour leurs paysages
- Croisière à bord de l'Express Côtier, l'un des plus beaux voyages au monde
- Découverte d'Oslo, Bergen et Alesund
- Une découverte riche et approfondie de la Norvège des Fjords

INFOS VÉRITÉ

Le programme est donné à titre indicatif mais n'est pas contractuel. L'itinéraire peut faire l'objet d'un devis personnalisé : nous consulter.

COMPAGNIES AÉRIENNES

Air France-KLM, SAS, Swiss Airlines ou Norwegian

➔ Vols Brest, Nantes, Rennes, Bordeaux, Toulouse, Biarritz, Pau, Lyon, Clermont-Ferrand, Genève, Strasbourg, Mulhouse, Marseille, Montpellier, Perpignan, Nice, Zurich ou Paris / Oslo aller et retour

PRIX POUR UN COMBINÉ DE 12 JOURS

EN CHAMBRE DOUBLE ET PETIT-DÉJEUNER - MINIMUM 2 PERSONNES				
Dates et aéroports de départ :	Brest	Rennes	Nantes	Paris
• 01/06 au 15/08	1999 €	1999 €	1999 €	1849 €
Dates et aéroports de départ :	Bordeaux, Toulouse, Lyon, Clermont-Ferrand, Genève, Mulhouse, Strasbourg, Zurich, Nice, Marseille, Montpellier, Perpignan, Biarritz, Pau			
• 01/06 au 15/08	1999 €			

Les prix ont été calculés sur la base d'une classe aérienne précise, un supplément peut vous être demandé. Pour des départs à d'autres dates ou d'autres aéroports : nous consulter.

Pour les départs de province et Genève, vols via Paris. Pour les départs de Zurich, vols réguliers SAS ou Swiss Airlines. Pour les départs de Nice, vols directs SAS ou Norwegian.



Trajet en train pour Flâm

Notre prix comprend : • Les vols France ou Suisse / Oslo aller et retour sur vols réguliers • Les taxes aériennes et de sécurité au 15/10/2016 (Air France-KLM: 206 € de province; SAS: 115 € de Paris; Swiss Airlines: 88 € de Zurich; Norwegian: 44 € de Nice) • L'hébergement en hôtels 3*, 3* Sup. ou 4* (normes norvégiennes) en chambre double • La croisière à bord de l'Express Côtier entre Alesund et Bergen avec logement à bord en cabine double intérieure • Les petits-déjeuners • Le trajet en bus et les trajets en train mentionnés dans le programme (2^{me} classe) • Les taxes de promotion touristique et services hôteliers en vigueur au 15/10/2016.

Notre prix ne comprend pas : • La garantie annulation / bagages et l'assurance assistance rapatriement : voir conditions et tarifs p.81 • La chambre / cabine individuelle : 699 € • Les déjeuners et les dîners • Les boissons • Les entrées payantes des musées et monuments • Les transferts.

Carte nationale d'identité (avec une date de fin de validité non dépassée) ou passeport en cours de validité obligatoire.

NORVÈGE

BALADE NORVÉGIENNE

AUTOTOUR 13 JOURS

A PARTIR DE

1399€

TAXES AÉRIENNES INCLUSES



OSLO, RØROS, TRONDHEIM, ALESUND, LE
GEIRANGERFJORD, LE GLACIER DE BRIKSDAL,
BALESTRAND, BERGEN...

Merveilleuse, grandiose, spectaculaire,
authentique ou exceptionnelle ? Difficile
de trouver les mots qui qualifient le mieux
la Norvège... Cette "Balade Norvégienne"
vous permettra de découvrir quelques
unes des plus belles richesses culturelles et
naturelles de ce pays dont nous ne tarissons
pas d'éloges.

Trondheim



Alesund



Église de Ringebu

J 1. AEROPORT DE DEPART / OSLO

Rendez-vous des participants à l'aéroport de départ. Formalités d'enregistrement puis envol pour Oslo. Arrivée à l'aéroport d'Oslo - Gardermoen et récupération du véhicule de location. ➔ à Oslo.

J 2. OSLO, GALA

Découverte de la capitale norvégienne. **A voir / A faire :** le centre historique, le Palais Royal, le Parc Vigeland et ses 192 sculptures, le musée Viking et ses drakkars, le musée Fram... Route le long du lac Mjøsa et arrêt conseillé à Lillehammer pour découvrir les installations olympiques de 1994 et le musée Maihaugen. Possibilité de rejoindre Gålå par la "Route de Peer Gynt" (route payante). ➔.

J 3. GALA, RØROS

Passage par Ringebu et son église en bois debout. Bifurcation vers la vallée d'Østerdal et le long du fleuve Glåma, jusqu'à Røros. Ancienne cité minière, Røros a su conserver ses vieux quartiers et son église. La ville est classée au Patrimoine Mondial de l'UNESCO. ➔.

J 4. RØROS, TRONDHEIM

Départ vers Trondheim, 3^e ville de Norvège. **A voir / A faire :** la cathédrale Nidaros érigée sur la tombe de Saint Olav, les anciens entrepôts à pignons des rives de la Nid, le quartier de Munkegate, l'archeveché... ➔.

J 5. TRONDHEIM, MOLDE

Trajet vers Orkanger. Traversée en ferry de Halså à Kanestråum (non inclus dans le forfait, à régler sur place). Passage conseillé par la "Route de l'Atlantique" qui s'étend sur 8 km environ allant d'îlots en îlots (route payante). Continuation vers Molde. ➔.

J 6. MOLDE, ALESUND

Traversée en ferry de Søsnes à Afarnes (non inclus dans le forfait, à régler sur place). Ascension de la "Route des Trolls" et ses panoramas à couper le souffle. Continuation vers Alesund, ville entièrement détruite lors d'un incendie en 1904 et reconstruite dans le style "Art Nouveau". ➔.

J 7. ALESUND, LE GEIRANGERFJORD, GROTLI

Traversée en ferry de Magerholm à Aursnes (non inclus dans le forfait, à régler sur place). Départ pour une croisière d'environ 1 heure sur le Geirangerfjord. Ascension vers Grotli, offrant de magnifiques panoramas sur le fjord. ➔.

J 8. GROTLI, LE GLACIER DE BRIKSDAL, BALESTRAND

Route jusqu'à Briksdal. Excursion à pied conseillée : après 2.5 km, vous arriverez au pied d'un des bras du glacier de Briksdal. Continuation à travers les magnifiques paysages du "Sogn Og Fjordane" avant d'atteindre Balestrand. ➔.

J 9. BALESTRAND, BERGEN

Traversée en ferry du Sognefjord de Lavik à Oppedal (non inclus dans le forfait, à régler sur place). Possibilité, avec supplément, d'effectuer une croisière d'environ 2 heures sur le Sognefjord (prestation non incluse dans le forfait). Continuation vers Bergen, la "Capitale des Fjords". ➔.

J 10. BERGEN

Découverte personnelle de Bergen. **A voir / A faire :** la cité hanséatique, le port, la Tour Rosenkrantz, le marché aux poissons, une excursion au Mont Fløyen... ➔.

J 11. BERGEN, LE HARDANGERFJORD, GEILO

Itinéraire le long du Hardangerfjord. Traversée en ferry de Kvanndal à Kinsarvik (non inclus dans le forfait, à régler sur place). Arrivée à Geilo, importante station de ski et point de départ de nombreuses randonnées. ➔.

J 12. GEILO, OSLO

Route à travers la Vallée du Hallingdal. Arrêt conseillé à Torpo pour admirer sa petite église en bois debout. Arrivée à Oslo. **A voir / A faire :** le musée Munch, la Galerie Nationale, la forteresse d'Akershus, le quartier animé d'Aker Brygge, l'Avenue Karl Johan... ➔.

J 13. OSLO / AEROPORT DE DEPART

Selon l'horaire du vol retour, restitution du véhicule de location. Formalités d'enregistrement puis envol pour votre aéroport de départ. Débarquement.



Bergen



NOS ATOUTS PLUS

- Hôtels centre-ville à Oslo et Bergen
- Croisière sur le Geirangerfjord
- Découverte du patrimoine norvégien avec Røros et Trondheim

INFOS VÉRITÉ

Le programme est donné à titre indicatif mais n'est pas contractuel. L'itinéraire peut faire l'objet d'un devis personnalisé : nous consulter.

COMPAGNIES AÉRIENNES

Air France-KLM, SAS, Swiss Airlines ou Norwegian

➔ Vols Brest, Nantes, Rennes, Bordeaux, Toulouse, Biarritz, Pau, Lyon, Clermont-Ferrand, Genève, Strasbourg, Mulhouse, Marseille, Montpellier, Perpignan, Nice, Zurich ou Paris / Oslo aller et retour

PRIX POUR UN AUTOTOUR DE 13 JOURS

EN CHAMBRE DOUBLE ET PETIT-DÉJEUNER - MINIMUM 2 PERSONNES				
Dates et aéroports de départ :	Brest	Rennes	Nantes	Paris
• 01/06 au 31/08	1549€	1549€	1549€	1399€
Dates et aéroports de départ :	Bordeaux, Toulouse, Lyon, Clermont-Ferrand, Genève, Mulhouse, Strasbourg, Zurich, Nice, Marseille, Montpellier, Perpignan, Biarritz, Pau			
• 01/06 au 31/08	1549€			

Les prix ont été calculés sur la base d'une classe aérienne précise, un supplément peut vous être demandé. Pour des départs à d'autres dates ou d'autres aéroports : nous consulter.

Pour les départs de province et Genève, vols via Paris. Pour les départs de Zurich, vols réguliers SAS ou Swiss Airlines. Pour les départs de Nice, vols directs SAS ou Norwegian.

TARIFS LOCATION DE VOITURE*

Location d'un véhicule pour 12 jours du 01/06 au 31/08	
Catégorie A (VW Up ! Ou similaire) - 2/3 personnes	929€
Catégorie B (Toyota Yaris ou similaire) - 3/4 personnes	999€
Catégorie C (Ford Focus ou similaire) - 4/5 personnes	1129€
Catégorie D (Audi A3 ou similaire) - 4/5 personnes	1549€
Catégorie E (Toyota Rav 4 ou similaire) - 4/5 personnes	1449€

* Prix par véhicule, à ajouter obligatoirement au prix de l'autotour. Conditions de location : nous consulter.

Notre prix comprend : • Les vols France ou Suisse / Oslo aller et retour sur vols réguliers • Les taxes aériennes et de sécurité au 15/10/2016 (Air France-KLM : 206€ de Province ; SAS : 115€ de Paris ; Swiss Airlines : 88€ de Zurich ; Norwegian : 44€ de Nice) • L'hébergement en hôtels 3*, 3* Sup ou 4* (normes norvégiennes) en chambre double • Les petits-déjeuners • La croisière sur le Geirangerfjord • Les taxes de promotion touristique et services hôteliers en vigueur au 15/10/2016.

Notre prix ne comprend pas : • La garantie annulation / bagages et l'assurance assistance rapatriement : voir conditions et tarifs p.81 • La chambre individuelle : 609€ • Les déjeuners et les dîners • Les boissons • Les entrées payantes des musées et monuments • Les frais de stationnement (dans certains hôtels et en centre-ville) • Les péages, ponts ainsi que les traversées des fjords en ferry (sauf la croisière sur le Geirangerfjord) • La location de voiture.

Carte nationale d'identité (avec une date de fin de validité non dépassée) ou passeport en cours de validité obligatoire.

NORVÈGE

ÎLES LOFOTEN & VESTERÅLEN

AUTOTOUR 8 JOURS

À PARTIR DE

1149€

TAXES AÉRIENNES INCLUSES



LES ÎLES VESTERÅLEN, ANDENES, LES ÎLES LOFOTEN, SVOLVÆR...

Un itinéraire qui vous emmènera, au delà du Cercle Polaire Arctique, au cœur de paysages d'une rare beauté parmi les plus beaux d'Europe! Des îles Vesterålen aux îles Lofoten, vous serez subjugués par ces contrées mythiques, merveilles de la nature aux nombreux villages de pêcheurs, aux à-pics plongeant directement dans l'océan, aux panoramas fascinants...



Les îles Lofoten

J1. AÉROPORT DE DEPART / EVENES - SORTLAND

Rendez-vous des participants à l'aéroport de départ. Formalités d'enregistrement puis envol pour Evenes (via Oslo). Arrivée à l'aéroport d'Evenes et récupération du véhicule de location. Trajet vers Sortland. 🚗

J2. SORTLAND, ANDENES

Départ vers la pointe nord des îles Vesterålen. Trajet le long de la Route Touristique Nationale d'Andøya - tronçon de route qui s'étend sur 58 kilomètres entre Bjørnskinn et Andenes. Arrivée à Andenes, important centre de pêche et également base de l'OTAN. 🚗

J3. ANDENES, STOKMARKNES

Avant votre départ d'Andenes, safari baleines conseillé (durée : entre 3 et 6 heures). Trajet vers Stokmarknes, port d'escale de l'Express Côtier. Cette petite ville abrite le musée de l'Express Côtier ainsi que l'église d'Hadsel, église octogonale rouge du XIX^e siècle. 🚗

J4. STOKMARKNES, LES ÎLES LOFOTEN, SVOLVÆR

Traversée en ferry de Melbu - Fiskebøl (non inclus dans le forfait, à régler sur place) pour rejoindre les mythiques îles Lofoten, au relief escarpé, aux villages colorés offrant quelques-uns des plus beaux paysages d'Europe. Arrivée à Svolvær, chef-lieu des îles Lofoten entouré d'à-pics rocheux dont la "Chèvre de Svolvær" (Svolværgeita). 🚗

J5. LES ÎLES LOFOTEN

Découverte de l'archipel des Lofoten, le 3^e plus bel archipel du monde selon le National Geographic. Visite conseillée du village de Reine avec ses montagnes plongeant directement dans l'océan ainsi que du village de Nusfjord (entrée payante). Ce dernier, blotti au fond d'un fjord, fût entièrement restauré. Trajet vers Å à l'extrémité sud des îles Lofoten, petit village de pêcheurs qui abrite notamment le musée de la pêche. Quelques vieux bâtiments du village ont été rénovés et ils constituent aujourd'hui un musée de plein air. 🚗 en Rorbuer.

J6. LES ÎLES LOFOTEN

Poursuite de votre découverte des îles Lofoten. Continuation vers Leknes sur l'île agricole de Vestvågøy,

véritable carte postale de Norvège. En cours de route, à voir également, les plages de sable blanc dont la plus connue est celle de Ramberg. 🚗 en Rorbuer.

J7. LES ÎLES LOFOTEN, SVOLVÆR

Poursuite de votre découverte des îles Lofoten. Visite conseillée du musée Viking Lofotr à Borg. Vous y découvrirez la plus grande maison longue viking jamais découverte (83 m) avec sa salle à hydromel et sa pièce d'habitation. Poursuite vers Svolvær. En cours de route, arrêt à Kabelvåg pour découvrir son église de bois, appelée "la Cathédrale des Lofoten". 🚗

J8. SVOLVÆR, EVENES / AÉROPORT DE DEPART

Selon l'horaire du vol retour, trajet vers Evenes et restitution du véhicule de location. Formalités d'enregistrement puis envol pour l'aéroport de départ (via Oslo). Débarquement.



Nusfjord

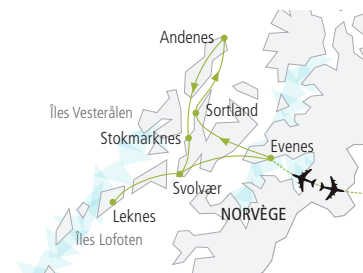

NOS ATOUTS PLUS

- Découverte des îles Lofoten, 3^e plus bel archipel au monde selon le National Geographic
- Découverte des îles Vesterålen aux paysages sauvages
- 2 nuits en Rorbuer

INFOS VÉRITÉ

Le programme est donné à titre indicatif mais n'est pas contractuel. L'itinéraire peut faire l'objet d'un devis personnalisé : nous consulter.

COMPAGNIES AÉRIENNES

SAS ou Norwegian

➔ Vols Paris / Evenes aller et retour

PRIX POUR UN AUTOTOUR DE 8 JOURS

EN CHAMBRE DOUBLE ET PETIT-DÉJEÛNER - MINIMUM 2 PERSONNES	
Dates et aéroport de départ :	Paris
• 15/05 au 15/08	1149€

Les prix ont été calculés sur la base d'une classe aérienne précise, un supplément peut vous être demandé. Pour des départs à d'autres dates ou d'autres aéroports : nous consulter.

TARIFS LOCATION DE VOITURE*

Location d'un véhicule pour 7 jours du 15/05 au 15/08	
Catégorie A (VW Up ! Ou similaire) - 2/3 personnes	649€
Catégorie B (Toyota Yaris ou similaire) - 3/4 personnes	689€
Catégorie C (Ford Focus ou similaire) - 4/5 personnes	769€
Catégorie D (Audi A3 ou similaire) - 4/5 personnes	1095€
Catégorie E (Toyota Rav 4 ou similaire) - 4/5 personnes	959€

* Prix par véhicule, à ajouter obligatoirement au prix de l'autotour. Conditions de location : nous consulter.

Notre prix comprend : • Les vols Paris / Evenes (via Oslo) aller et retour sur vols réguliers SAS • Les taxes aériennes et de sécurité au 15/10/2016 (147 € de Paris) • L'hébergement en hôtels 3* ou 4* (normes norvégiennes) en chambre double • 2 nuits en Rorbuer • Les petits-déjeuners • Les taxes de promotion touristique et services hôteliers en vigueur au 15/10/2016.

Notre prix ne comprend pas : • La garantie annulation / bagages et l'assurance assistance rapatriement : voir conditions et tarifs p.81 • La chambre individuelle : 320€ • Les déjeuners et les dîners • Les boissons • Les entrées payantes des musées et monuments • Les frais de stationnement (dans certains hôtels et en centre-ville) • Les péages, ponts et traversées des fjords en ferry • La location de voiture.

Carte nationale d'identité (avec une date de fin de validité non dépassée) ou passeport en cours de validité obligatoire.



SÉJOUR DÉCOUVERTE À LONGYEARBYEN...

Partez au Spitzberg dans l'archipel du Svalbard, terre arctique mais également centre de recherches et d'exploration! Un voyage exceptionnel, à mi chemin entre le Cap Nord et le Pôle Nord et à 80° de latitude Nord pour découvrir une nature préservée, une faune variée dont l'ours polaire est le roi.



Longyearbyen

J1. AÉROPORT DE DÉPART / LONGYEARBYEN

Rendez-vous des participants à l'aéroport de départ. Formalités d'enregistrement puis envol pour Longyearbyen (via Oslo). Arrivée à l'aéroport de Longyearbyen et transfert libre (à la charge du participant) jusqu'à l'hôtel. 🚗

J2. EXCURSION LE GLACIER ESMARK, BARENTSBURG

Rendez-vous avec votre guide local anglophone à la réception de l'hôtel. Transfert jusqu'au port pour l'embarquement. Départ vers le glacier Esmark et la péninsule d'Oscar II. 🚗 à bord. La navigation se poursuit vers Barentsburg, communauté russe. Visite guidée de cette ville étonnante avec un guide local anglophone. Retour à bord et passage par Colesbukta et ses falaises à oiseaux (durée totale de l'excursion : environ 9 heures). 🚗

J.3 EXCURSION LE GLACIER VON POST

Rendez-vous avec votre guide local anglophone à la réception de l'hôtel. Transfert jusqu'au port pour l'embarquement. A bord d'un bateau pneumatique, vous partirez vers les glaciers Tuna et Von Post à l'extrémité de l'Isfjord. 🚗 à terre à Bjonahamna. Pendant la navigation, passage devant la maison du trappeur Hilmar Nøis et arrêt à Diabas - falaise à oiseaux (durée totale de l'excursion : environ 7 heures). 🚗

J.4 LONGYEARBYEN

Journée libre pour une découverte personnelle de la ville. Longyearbyen est la capitale administrative du Svalbard et n'a guère plus de 2000 habitants. Elle est également une ville minière, 2 mines sont encore en activité de nos jours. Possibilité d'excursions supplémentaires (liste disponible sur simple demande - à réserver avant le départ). 🚗

J5. RANDONNÉE

Rendez-vous avec votre guide local anglophone à la réception de l'hôtel. Traversée en bateau de

l'Adventfjord afin de rejoindre le point de départ de la randonnée. Direction Louisdalen et Carolinedalen puis Forkastningsfjellet où vous découvrirez un magnifique panorama sur les alentours. 🚗 panier-repas pendant la randonnée. Traversée en bateau pour rejoindre Longyearbyen (durée totale de l'excursion : environ 7 heures dont marche à pied : environ 5 heures - niveau moyen - environ 10 km). 🚗

J6. LONGYEARBYEN

Journée libre pour une découverte personnelle de la ville et / ou pour du shopping. Possibilité d'excursions supplémentaires (liste disponible sur simple demande - à réserver avant le départ). 🚗

J7. LONGYEARBYEN / AÉROPORT DE DÉPART

Selon l'horaire du vol, transfert libre (à la charge du participant) à l'aéroport de Longyearbyen. Formalités d'enregistrement puis envol (via Oslo) pour votre aéroport de départ. Débarquement.

INFOS VÉRITÉ

L'ordre et le jour des excursions sont sujets à modification en fonction de raisons techniques et / ou impératifs locaux. Le programme sera toutefois intégralement respecté. Les excursions sont accompagnées par un guide local anglophone et sont soumises aux conditions climatiques. A noter, une 2^e escale peut avoir lieu à Tromsø (à l'aller comme au retour). En fonction des vols, il est possible qu'une nuit supplémentaire (à votre charge) soit à prévoir à Tromsø ou à Oslo à laquelle il faudra ajouter un supplément aérien. L'itinéraire peut faire l'objet d'un devis personnalisé : nous consulter.



NOS ATOUTS PLUS

- Un séjour exclusif au cœur de l'Arctique
- Des excursions minutieusement sélectionnées
- Une expérience inoubliable

COMPAGNIES AÉRIENNES

SAS ou Norwegian

➔ Vols Paris / Longyearbyen aller et retour

Notre prix comprend : • Les vols Paris / Longyearbyen (via Oslo) aller et retour sur vols réguliers SAS • Les taxes aériennes et de sécurité au 15/10/2016 (170€ de Paris) • L'hébergement en hôtels 3* (normes norvégiennes) en chambre double • Les petits-déjeuners et les déjeuners des J2, J3 et J5 • Les excursions mentionnées dans le programme • L'encadrement des excursions par un guide local anglophone • Les taxes de promotion touristique et services hôteliers en vigueur au 15/10/2016.

Notre prix ne comprend pas : • La garantie annulation / bagages et l'assurance assistance rapatriement : voir conditions et tarifs p.81 • La chambre individuelle : 660€ • Les déjeuners des J1, J4, J6, J7 et les dîners • Les boissons • Les entrées payantes des musées et monuments • Les excursions non mentionnées dans le programme • Les transferts (sauf pour les excursions).

Passeport encore valide 6 mois après la date de retour obligatoire.

PRIX POUR UN SÉJOUR DÉCOUVERTE DE 7 JOURS

EN CHAMBRE DOUBLE ET PETIT-DÉJEUNER - MINIMUM 2 PERSONNES

Dates et aéroport de départ :	Paris
• 15/06 au 31/08	2499€

Les prix ont été calculés sur la base d'une classe aérienne précise, un supplément peut vous être demandé. Pour des départs à d'autres dates ou d'autres aéroports : nous consulter.

NORVÈGE

DÉCOUVERTE DES ILES LOFOTEN ET DU CAP NORD

AUTOTOUR 10 JOURS

A PARTIR DE

1799€

TAXES AÉRIENNES INCLUSES



LES ÎLES LOFOTEN, SAFARI BALEINES,
TROMSØ, LE CAP NORD, OSLO...

Au delà du Cercle Polaire Arctique, c'est une nature grandiose et des paysages époustouflants qui s'offrent aux voyageurs : les à-pics des îles Lofoten, la toundra lapone avec la "Route des Rennes", la falaise du Cap Nord culminant à 300 m... Nous sommes au "Royaume du Soleil de Minuit", où le soleil ne se couche pas les nuits d'été, où tout est plus grand et plus beau...

Les îles Lofoten



Le Cap Nord



Safari Baleines

J 1. AEROPORT DE DEPART / BODØ

Rendez-vous des participants à l'aéroport de départ. Formalités d'enregistrement puis envol pour **Bodø** (via Oslo). Arrivée à l'aéroport de Bodø, porte d'entrée des îles Lofoten et récupération du véhicule de location. 🚗

J 2. BODØ, LES ÎLES LOFOTEN, SVOLVAER

Traversée en ferry du Vestfjord pour rejoindre les îles **Lofoten**. Côte déchiquetée aux à-pics jaillissant de l'océan, criques idylliques, cabanes de pêcheurs rouge sang, nuées d'oiseaux, effluves de varech et claires à morue constituent le jardin du bout du monde de l'archipel. Découverte conseillée des petits villages de pêcheurs tels que **Å, Henningsvaer, Reine**, etc. Arrivée à **Svolvær**, chef-lieu des îles Lofoten. 🚗

J 3. LES ÎLES LOFOTEN

Poursuite de votre découverte des îles Lofoten. Visite conseillée du **musée Viking Lofotr** à Borg. Vous y découvrirez la plus grande maison longue viking jamais découverte (83 mètres) avec sa salle à hydromel et sa pièce d'habitation. 🚗

J 4. SVOLVAER, STOKMARKNES

Traversée en ferry de Fiskebøl à Melbu (non inclus dans le forfait, à régler sur place) pour rejoindre les îles **Vesterålen, soeurs assagies des îles Lofoten**. Continuation jusqu'à **Stokmarknes**, port d'escale de l'Express Côtier. Cette petite ville abrite également le musée de l'Express Côtier. 🚗

J 5. STOKMARKNES, ANDENES

Départ vers le Nord des îles **Vesterålen**. Visite du **centre des baleines puis safari baleines** à environ une heure des côtes (durée totale de l'excursion : entre 3 et 6 heures). 🚗

J 6. ANDENES, TROMSØ

Traversée en ferry d'Andenes à Gryllefjord (non inclus dans

le forfait, à régler sur place). Route à travers l'île de **Senja**, deuxième île de Norvège de par sa superficie. Passage par **Finnsnes** puis continuation vers **Tromsø**, point de départ de nombreuses expéditions polaires. **A voir / A faire** : le musée **Polaria**, le musée Polaire, la cathédrale arctique, etc. 🚗

J 7. TROMSØ, ALTA

Départ pour **Breivikeidet** et ferry jusqu'à **Svensby** (non inclus dans le forfait, à régler sur place). Traversée en ferry du **Lyngenfjord**, l'un des plus beaux de Norvège entre **Lyngseidet** et **Olderdalen** (non inclus dans le forfait, à régler sur place). Continuation vers **Storslett**, région de montagnes enneigées qui sortent harmonieusement de l'**Océan Glacial Arctique**. Arrivée à **Alta**. Visite conseillée du musée des gravures rupestres. 🚗

J 8. ALTA, CAP NORD

Route à travers les grands espaces de la toundra lapone. Passage par le tunnel pour rejoindre **Honningsvåg**, sur l'île de **Magerøy**. Excursion en soirée au **Cap Nord** pour découvrir un panorama inoubliable sur l'**Océan Glacial Arctique** à 71° de latitude Nord (selon les aléas climatiques). 🚗

J 9. HONNINGSVAG, ALTA / OSLO

Retour sur le continent par le tunnel. Trajet vers l'aéroport d'Alta. Restitution du véhicule de location. Envol pour **Oslo**. Transfert libre (à la charge du participant) jusqu'au centre ville d'Oslo, capitale de la Norvège. 🚗

J 10. OSLO / AEROPORT DE DEPART

Transfert libre (à la charge du participant) jusqu'à l'aéroport d'Oslo-Gardermoen. Formalités d'enregistrement et envol pour l'aéroport de départ. Débarquement.



Paysage des îles Lofoten



NOS ATOUTS PLUS

- Découverte des îles Lofoten, 3^e plus bel archipel au monde selon le National Geographic
- Safari Baleines et le Cap Nord

INFOS VÉRITÉ

Le programme est donné à titre indicatif mais n'est pas contractuel. L'itinéraire peut faire l'objet d'un devis personnalisé : nous consulter. En cas de mauvaises conditions climatiques et/ou de mauvaise mer, nous pourrions être amenés à annuler le safari d'observation des baleines.

COMPAGNIES AÉRIENNES

SAS ou Norwegian

➔ Vols aller Paris / Bodø et retour d'Oslo

PRIX POUR UN AUTOTOUR DE 10 JOURS

EN CHAMBRE DOUBLE ET PETIT-DÉJEUNER - MINIMUM 2 PERSONNES	
Dates et aéroport de départ :	Paris
• 01/06 au 15/08	1799 €

Les prix ont été calculés sur la base d'une classe aérienne précise, un supplément peut vous être demandé. Pour des départs à d'autres dates ou d'autres aéroports : nous consulter.

TARIFS LOCATION DE VOITURE*

Location d'un véhicule pour 8 jours du 01/06 au 15/08	
Catégorie A (VW Up ! ou similaire) - 2/3 personnes	1215 €
Catégorie B (Toyota Yaris ou similaire) - 3/4 personnes	1245 €
Catégorie C (Ford Focus ou similaire) - 4/5 personnes	1335 €
Catégorie D (Audi A3 ou similaire) - 4/5 personnes	1595 €
Catégorie E (Toyota Rav 4 ou similaire) - 4/5 personnes	1515 €

* Prix par véhicule, à ajouter obligatoirement au prix de l'autotour. Conditions de location : nous consulter.

Notre prix comprend : • Les vols Paris / Bodø (via Oslo) à l'aller et Oslo / Paris au retour sur vols réguliers SAS • Le vol intérieur Alta / Oslo sur vols réguliers SAS • Les taxes aériennes et de sécurité au 15/10/2016 (163 € de Paris) • L'hébergement en hôtels 3* ou 4* (normes norvégiennes) en chambre double • Les petits-déjeuners • Le safari baleines • La traversée du Vestfjord • L'entrée aux installations du Cap Nord • Les taxes de promotion touristique et services hôteliers en vigueur au 15/10/2016.

Notre prix ne comprend pas : • La garantie annulation / bagages et l'assurance assistance rapatriement : voir conditions et tarifs p.81 • La chambre individuelle : 475 € • Les déjeuners et les dîners • Les boissons • Les entrées payantes des musées et monuments • Les frais de stationnement (dans certains hôtels et en centre-ville) • Les péages, ponts et traversées des fjords en ferry (sauf la traversée du Vestfjord) • La location de voiture.

Carte nationale d'identité (avec une date de fin de validité non dépassée) ou passeport en cours de validité obligatoire.

SUÈDE

AU ROYAUME DE SUÈDE

AUTOTOUR 8 JOURS

À PARTIR DE

939€

TAXES AÉRIENNES INCLUSES



STOCKHOLM, ÖREBRO, KALMAR, L' ÎLE D'ÖLAND, MALMÖ...

Des châteaux royaux, des villes au patrimoine exceptionnel, une nature préservée, un littoral somptueux, un design, c'est ce que la Suède a à vous offrir. A travers ce voyage, ce n'est pas seulement des sites touristiques que vous allez découvrir mais aussi un art de vivre !



Château de Gripsholm

J 1. AEROPORT DE DEPART / STOCKHOLM

Rendez-vous des participants à l'aéroport de départ. Formalités d'enregistrement puis envol pour Stockholm. Arrivée à l'aéroport de Stockholm- Arlanda et récupération du véhicule de location. ➡ à Stockholm.

J 2. STOCKHOLM

Découverte de la capitale suédoise, la plus belle des capitales nordiques bâtie sur quatorze îles. Vous serez charmés par cette ville au site et patrimoine exceptionnels. **A voir / A faire :** la Vieille Ville - "Gamla Stan", l'Hôtel de Ville où sont remis chaque année les Prix Nobel, le Château Royal, le musée Vasa présentant un splendide vaisseau de 1628 ayant sombré dans l'archipel de Stockholm le jour de son inauguration et renfloué en 1961... ➡.

J 3. STOCKHOLM, ÖREBRO

Arrêt conseillé au Château de Drottningholm inscrit sur la liste du Patrimoine Mondial de l'UNESCO avec notamment son jardin baroque et son Pavillon Chinois. Puis, continuation vers Mariefred, village coloré où vous découvrirez le Château de Gripsholm. Poursuite jusqu'à Örebro. ➡.

J 4. ÖREBRO, VADSTENA, JONKÖPING

Départ vers Vadstena, ravissante petite ville, qui a conservé son caractère médiéval avec ses rues étroites et ses nombreux édifices. Visite conseillée de son abbaye fondée en 1360. Continuation sur les rives du lac Vattern relié à la mer Baltique par le Canal de Göta. Trajet jusqu'à Jönköping. ➡.

J 5. JONKÖPING, KALMAR

Départ vers Örefors, en passant à travers les espaces boisés du Småland. Visite conseillée de sa cristallerie. Sa renommée en fait l'une des cristalleries les plus connues

au monde. Continuation vers Kalmar, ancienne ville hanséatique. Découverte conseillée du château de Kalmar, autrefois surnommé la "clé de la Suède" et de sa Vieille Ville. ➡.

J 6. KALMAR, ÎLE D'ÖLAND, KRISTIANSTAD

Départ pour l'île d'Öland, destination prisée pendant la saison estivale, en empruntant le "Ölandsbron", pont routier de 6km environ. Découverte conseillée des ruines du château de Borgholm, l'écumusee de Himmelsberga-reconstitution d'un village agricole traditionnel.... Retour sur le continent et route le long de la côte méridionale jusqu'à Kristianstad. ➡.

J 7. KRISTIANSTAD, LUND, MALMÖ

Départ vers Simrishamn, au coeur de l'Osterlen, il s'agit de la ville la plus colorée de Suède où les vieilles rues pavées serpentent entre les maisons basses. Poursuite vers Lund, la 2^e ville universitaire de Suède, riche de son architecture. Arrivée à Malmö, 3^e ville de Suède. **A voir / A faire :** la place "Lilla Torg", le château Malmöhus, la Turning Torso - chef d'oeuvre de l'architecture contemporaine... ➡.

J 8. MALMÖ, COPENHAGUE / AEROPORT DE DEPART

Trajet jusqu'à l'aéroport de Copenhague - Kastrup en passant par le pont de l'Øresund, ouvrage d'art de 15 kilomètres combinant pont, île artificielle et tunnel sous la mer. Selon l'horaire du vol, restitution du véhicule de location. Formalités d'enregistrement puis envol pour votre aéroport de départ. Débarquement.

INFOS VÉRITÉ

Le programme est donné à titre indicatif mais n'est pas contractuel. L'itinéraire peut faire l'objet d'un devis personnalisé : nous consulter.



NOS ATOUTS PLUS

- Deux nuits à Stockholm en centre-ville
- Découverte des plus beaux châteaux du pays
- Découverte de Vadstena et Simrishamn
- Passage par l'île d'Öland

COMPAGNIES AÉRIENNES

Air France-KLM, SAS, Swiss Airlines ou Norwegian

✈ Vols aller Brest, Nantes, Rennes, Bordeaux, Toulouse, Biarritz, Pau, Lyon, Clermont-Ferrand, Genève, Strasbourg, Mulhouse, Marseille, Montpellier, Perpignan, Nice, Zurich ou Paris / Stockholm et retour de Copenhague

PRIX POUR UN AUTOTOUR DE 8 JOURS

EN CHAMBRE DOUBLE ET PETIT-DÉJEUNER - MINIMUM 2 PERSONNES				
Dates et aéroports de départ :	Brest	Rennes	Nantes	Paris
• 01/05 au 31/08	1089€	1089€	1089€	939€
Dates et aéroports de départ :	Bordeaux, Toulouse, Lyon, Clermont-Ferrand, Genève, Mulhouse, Strasbourg, Zurich, Nice, Marseille, Montpellier, Perpignan, Biarritz, Pau			
• 01/05 au 31/08	1089€			

Les prix ont été calculés sur la base d'une classe aérienne précise, un supplément peut vous être demandé. Pour des départs à d'autres dates ou d'autres aéroports : nous consulter.

Pour les départs de province et Genève, vols via Paris. Pour les départs de Zurich, vols réguliers SAS ou Swiss Airlines. Pour les départs de Nice, vols directs SAS ou Norwegian.

TARIFS LOCATION DE VOITURE*

Location d'un véhicule pour 7 jours du 01/05 au 31/08	
Catégorie A (VW Up ! ou similaire) - 2/3 personnes	630€
Catégorie B (Toyota Yaris ou similaire) - 3/4 personnes	695€
Catégorie C (Ford Focus ou similaire) - 4/5 personnes	775€
Catégorie D (Audi A3 ou similaire) - 4/5 personnes	825€
Catégorie E (Toyota Rav 4 ou similaire) - 4/5 personnes	835€

* Prix par véhicule, à ajouter obligatoirement au prix de l'autotour. Conditions de location : nous consulter.

Notre prix comprend : • Les vols France ou Suisse / Stockholm à l'aller et retour de Copenhague sur vols réguliers • Les taxes aériennes et de sécurité au 15/10/2016 (Air France-KLM : 135€ de Province; SAS : 100€ de Paris; Swiss Airlines : 92€ de Zurich; Norwegian : 48€ de Nice) • L'hébergement en hôtels 3* Sup. ou 4* (normes suédoises) en chambre double • Les petits-déjeuners • Les taxes de promotion touristique et services hôteliers en vigueur au 15/10/2016.

Notre prix ne comprend pas : • La garantie annulation / bagages et l'assurance assistance rapatriement : voir conditions et tarifs p.81 • La chambre individuelle : 440€ • Les déjeuners et les dîners • Les boissons • Les entrées payantes des musées et monuments • Les frais de stationnement (dans certains hôtels et en centre-ville) • Les péages et les ponts • La location de voiture.

Carte nationale d'identité (avec une date de fin de validité non dépassée) ou passeport en cours de validité obligatoire.

PERLES SUÉDOISES

COMBINÉ 8 JOURS

À PARTIR DE

1099 €

TAXES AÉRIENNES INCLUSES



STOCKHOLM, GÖTEBORG, MALMÖ...

Partez à la découverte des plus belles villes de Suède aux sites et au patrimoine exceptionnels! Stockholm, la "Venise du Nord" vous fascinera par son archipel et sa Vieille Ville, Göteborg surnommée par les Suédois, "ville la plus accueillante de Suède", vous séduira et enfin, Malmö, située face à Copenhague au Danemark vous étonnera!



Göteborg

J1. AÉROPORT DE DÉPART / STOCKHOLM

Rendez-vous des participants à l'aéroport de départ. Formalités d'enregistrement puis envol pour Stockholm. Arrivée à l'aéroport de Stockholm-Arlanda. Transfert libre (à la charge du participant) jusqu'à l'hôtel. 🏠

J2. STOCKHOLM

Découverte de la capitale suédoise, la plus belle des capitales nordiques bâtie sur quatorze îles. Vous serez charmés par cette ville au site et au patrimoine exceptionnels. **A voir / A faire :** la Vieille Ville - "Gamla Stan", l'Hôtel de Ville où sont remis chaque année les Prix Nobel, le Château Royal, le musée Vasa présentant un splendide vaisseau de 1628 ayant sombré dans l'archipel de Stockholm le jour de son inauguration et renfloué en 1961... 🏠

J3. STOCKHOLM

Poursuite de votre découverte de Stockholm. Profitez de votre séjour dans la capitale suédoise pour faire une croisière dans l'archipel, ensemble de 30.000 îles et îlots ou encore vous rendre au Château de Drottningholm inscrit sur la liste du Patrimoine Mondial de l'UNESCO. 🏠

J4. STOCKHOLM, GÖTEBORG

Trajet en train vers Göteborg (durée totale du parcours en train : environ 3 heures). Arrivée à Göteborg, 2nde ville de Suède à l'ambiance animée. **A voir / A faire :** le port, la Vieille Ville avec la place Gustaf Adolfs, Haga, l'Opéra, le Jardin Botanique... 🏠

J5. GÖTEBORG

Poursuite de votre découverte de Göteborg. Excursion conseillée à travers son archipel. Des croisières sont proposées au départ de la ville, notamment vers l'île de Marstrand, joyau de l'archipel aux maisons colorées en bois, aux magnifiques jardins, ruelles et également à l'histoire riche et fascinante. 🏠

J6. GÖTEBORG, MALMÖ

Trajet en train vers Malmö (durée totale du parcours en train : environ 2h30). Arrivée à Malmö, 3^{ème} ville de Suède. **A voir / A faire :** la place "Lilla Torg", le château Malmöhus,

la Turning Torso - chef d'oeuvre de l'architecture contemporaine... 🏠

J7. MALMÖ

Poursuite de votre découverte de Malmö. La ville mise actuellement sur le développement durable ce qui en fait un des leaders mondiaux. Des éco-quartiers ont été récemment construits et font l'objet de visites guidées. Visite conseillée du musée d'Art Moderne où vous pourrez admirer des œuvres de Picasso, Dalí, Matisse, Kandinsky et Rauschenberg... 🏠

J8. MALMÖ - COPENHAGUE / AÉROPORT DE DÉPART

Selon l'horaire du vol, transfert libre (à la charge du participant) jusqu'à l'aéroport de Copenhague-Kastrup. A cette occasion, vous emprunterez le pont de l'Øresund, ouvrage d'art de 15 kilomètres combinant pont, île artificielle et tunnel sous la mer. Formalités d'enregistrement puis envol pour votre aéroport de départ. Débarquement.



Stockholm



NOS ATOUTS PLUS

- Découverte de Stockholm, Göteborg et Malmö
- Déplacements en train entre les villes
- Hôtels centre-ville pour une découverte riche et approfondie

INFOS VÉRITÉ

Le programme est donné à titre indicatif mais n'est pas contractuel. L'itinéraire peut faire l'objet d'un devis personnalisé : nous consulter.

COMPAGNIES AÉRIENNES

Air France-KLM, SAS, Swiss Airlines ou Norwegian

✈ Vols aller Brest, Nantes, Rennes, Bordeaux, Toulouse, Biarritz, Pau, Lyon, Clermont-Ferrand, Genève, Strasbourg, Mulhouse, Marseille, Montpellier, Perpignan, Nice, Zurich ou Paris / Stockholm et retour de Copenhague

PRIX POUR UN COMBINÉ DE 8 JOURS

EN CHAMBRE DOUBLE ET PETIT-DÉJEUNER - MINIMUM 2 PERSONNES				
Dates et aéroports de départ :	Brest	Rennes	Nantes	Paris
• 01/05 au 31/08	1249 €	1249 €	1249 €	1099 €
Dates et aéroports de départ :	Bordeaux, Toulouse, Lyon, Clermont-Ferrand, Genève, Mulhouse, Strasbourg, Zurich, Nice, Marseille, Montpellier, Perpignan, Biarritz, Pau			
• 01/05 au 31/08	1249 €			

Les prix ont été calculés sur la base d'une classe aérienne précise, un supplément peut vous être demandé. Pour des départs à d'autres dates ou d'autres aéroports : nous consulter. Pour les départs de province et Genève, vols via Paris. Pour les départs de Zurich, vols directs Swiss Airlines. Pour les départs de Nice, vols directs SAS ou Norwegian.

Notre prix comprend : • Les vols France ou Suisse / Stockholm à l'aller et retour de Copenhague sur vols réguliers • Les taxes aériennes et de sécurité au 15/10/2016 (Air France-KLM : 135 € de Province, SAS : 100 € de Paris; Swiss Airlines : 92 € de Zurich; Norwegian : 48 € de Nice) • L'hébergement en hôtels 3* Sup. ou 4* (normes suédoises) en chambre double • Les petits-déjeuners • Les trajets en train mentionnés dans le programme (2^{ème} classe) • Les taxes de promotion touristique et services hôteliers en vigueur au 15/10/2016.

Notre prix ne comprend pas : • La garantie annulation / bagages et l'assurance assistance rapatriement : voir conditions et tarifs p.81 • La chambre individuelle : 399 € • Les déjeuners et les dîners • Les boissons • Les entrées payantes des musées et monuments • Les transferts.

Carte nationale d'identité (avec une date de fin de validité non dépassée) ou passeport en cours de validité obligatoire.



COPENHAGUE, ODENSE, ÅRHUS, HELSINGØR...

Un voyage qui vous mènera de Copenhague à Århus en passant par Odense - "Royaume d'Andersen". Fort de son patrimoine hérité des siècles passés et de son esprit moderne et design, le Danemark saura vous séduire...



Château de Frederiksborg

J1. AEROPORT DE DEPART / COPENHAGUE

Rendez-vous des participants à l'aéroport de départ. Formalités d'enregistrement puis envol pour Copenhague. Arrivée à l'aéroport de Copenhague - Kastrup et récupération du véhicule de location. ➡ à Copenhague.

J2. COPENHAGUE

Découverte de Copenhague. **A voir / A faire :** le Palais Royal d'Amalienborg, le quartier coloré de Nyhavn, le Château de Rosenborg, la Petite Sirène, le Château de Christiansborg, le Parc de Tivoli - un des plus anciens parcs d'attractions au monde, la rue piétonne Strøget, le quartier de Christiania - communauté libre créée par les Hippies... ➡.

J3. COPENHAGUE, ROSKILDE, ODENSE

Trajet vers l'ancienne ville commerçante de Roskilde. Découverte conseillée de sa cathédrale classée au Patrimoine Mondial de l'UNESCO où sont inhumés les rois et reines du Danemark et / ou de son musée des bateaux Vikings. Passage par le pont de Storebælt pour rejoindre l'île de Fionie, surnommée le "Jardin du Danemark". Arrivée à Odense, 3^e ville du pays. ➡.

J4. ODENSE, ÅRHUS

Découverte d'Odense : la maison natale du célèbre conteur Andersen et son vieux quartier pittoresque, l'Hôtel de Ville, la cathédrale gothique, le musée Carl Nielsen - le plus célèbre compositeur danois... Possibilité de rejoindre Kværndrup pour visiter le magnifique château Renaissance d'Egestov. Poursuite vers Århus, sur l'île du Jutland et une des plus vieilles villes de Scandinavie. ➡.

J5. ÅRHUS

Journée consacrée à la visite d'Århus et de ses environs. Visite conseillée de "Den Gamle By", musée de plein air permettant de découvrir la culture citadine danoise de 1500 jusqu'au début du XX^e siècle ou encore le Quartier Latin, les rues piétonnes, les galeries... Århus est une ville où il fait bon vivre : une étude récente a établi que ses habitants sont les plus heureux du Danemark ! ➡.

J6. ÅRHUS, HELSINGØR

Traversée en ferry d'Århus à Odense pour rejoindre l'île de Seeland (non inclus dans le forfait, à régler sur place) puis courte traversée en ferry de Rørvig à Hundested (non inclus dans le forfait, à régler sur place). Poursuite vers Helsingør et le château de Kronborg qui tenait à l'époque l'entrée de la Baltique et que Shakespeare choisit comme décor de sa tragédie Hamlet. ➡.

J7. HELSINGØR, COPENHAGUE

Passage par le majestueux château de Frederiksborg, chef d'oeuvre de la Renaissance danoise et plus grand palais de Scandinavie. Visite conseillée de la maison de l'écrivain Karen Blixen connue pour son livre "La Ferme Africaine" (retranscrits à l'écran sous le nom "Out of Africa"). Poursuite vers Copenhague. ➡.

J8. COPENHAGUE / AEROPORT DE DEPART

Selon l'horaire du vol, restitution du véhicule de location. Formalités d'enregistrement puis envol pour votre aéroport de départ. Débarquement.

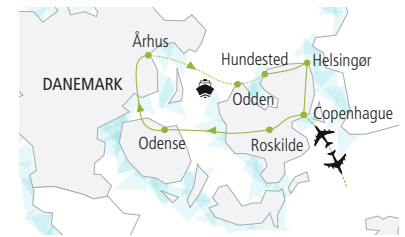

NOS ATOUTS PLUS

- 3 nuits à Copenhague
- Découverte de Roskilde, Odense et Århus
- Découverte de la Seeland du Nord et de ses châteaux royaux

COMPAGNIES AÉRIENNES

Air France-KLM, SAS, Swiss Airlines ou Norwegian

➡ Vols Brest, Nantes, Rennes, Bordeaux, Toulouse, Biarritz, Pau, Lyon, Clermont-Ferrand, Genève, Strasbourg, Mulhouse, Marseille, Montpellier, Perpignan, Nice, Zurich ou Paris / Copenhague aller et retour

INFOS VÉRITÉ

Le programme est donné à titre indicatif mais n'est pas contractuel. L'itinéraire peut faire l'objet d'un devis personnalisé : nous consulter.



Copenhague

Notre prix comprend : • Les vols France ou Suisse / Copenhague aller et retour sur vols réguliers • Les taxes aériennes et de sécurité au 15/10/2016 (Air France-KLM : 115 € de Province; SAS : 101 € de Paris; Swiss Airlines : 94 € de Zurich; Norwegian : 48 € de Nice) • L'hébergement en hôtels 3* Sup. ou 4* (normes danoises) en chambre double • Les petits-déjeuners • Les taxes de promotion touristique et services hôteliers en vigueur au 15/10/2016.

Notre prix ne comprend pas : • La garantie annulation / bagages et l'assurance assistance rapatriement : voir conditions et tarifs p.81 • La chambre individuelle : 450 € • Les déjeuners et les dîners • Les boissons • Les entrées payantes des musées et monuments • Les frais de stationnement (dans certains hôtels et en centre-ville) • Les péages, ponts ainsi que les traversées en ferry • La location de voiture.

Carte nationale d'identité (avec une date de fin de validité non dépassée) ou passeport en cours de validité obligatoire.

PRIX POUR UN AUTOTOUR DE 8 JOURS

EN CHAMBRE DOUBLE ET PETIT-DÉJEUNER - MINIMUM 2 PERSONNES				
Dates et aéroports de départ :	Brest	Rennes	Nantes	Paris
• 01/05 au 31/08	1209 €	1209 €	1209 €	1059 €
Dates et aéroports de départ :				
• 01/05 au 31/08	1209 €			

Les prix ont été calculés sur la base d'une classe aérienne précise, un supplément peut vous être demandé. Pour des départs à d'autres dates ou d'autres aéroports : nous consulter.

Pour les départs de province et Genève, vols via Paris. Pour les départs de Zurich, vols directs Swiss Airlines. Pour les départs de Nice, vols directs SAS ou Norwegian.

TARIFS LOCATION DE VOITURE*

Location d'un véhicule pour 7 jours du 01/05 au 31/08	
Catégorie A (VW Up ! ou similaire) - 2/3 personnes	369 €
Catégorie B (Toyota Yaris ou similaire) - 3/4 personnes	399 €
Catégorie C (Ford Focus ou similaire) - 4/5 personnes	439 €
Catégorie D (Audi A3 ou similaire) - 4/5 personnes	699 €
Catégorie E (Toyota Rav 4 ou similaire) - 4/5 personnes	699 €

* Prix par véhicule, à ajouter obligatoirement au prix de l'autotour. Conditions de location : nous consulter.

LEGOLAND ET COPENHAGUE

COMBINÉ 6 JOURS

À PARTIR DE

1179€

TAXES AÉRIENNES INCLUSES



NOUVEAUTÉ 2017

BILLUND, COPENHAGUE

Une aventure fantastique vous attend au cœur des univers aventuriers du parc LEGOLAND ! Que vous ayez la nostalgie de votre enfance, ou tout simplement l'envie de faire plaisir à votre famille, ce voyage vous attend... Il vous conduira ensuite vers Copenhague, splendide capitale nordique également surnommée "la Venise du Nord".



Palais Royal d'Amalienborg - Copenhague



Nyhavn - Copenhague

J1. AÉROPORT DE DÉPART / BILLUND

Rendez-vous des participants à l'aéroport de départ. Formalités d'enregistrement puis envol pour Billund. Arrivée à l'aéroport de Billund et transfert libre (à la charge du participant) vers le plus célèbre parc d'attractions du Danemark, LEGOLAND. 🚗

J2. PARC LEGOLAND

Journée consacrée à la découverte du Parc Legoland (entrée incluse). Conçu pour les petits, le parc fascine aussi les plus grands grâce à ses attractions amusantes, comme les reconstructions du Miniland, monde incroyable construit avec des millions de briques LEGO ! Vous n'aurez que l'embarras du choix entre les multitudes d'attractions qui existent : Sea Life, Pirate Lagoon etc. Plus de 50 attractions sont disponibles, sur terre, sur mer ou dans les airs. Tous les membres de la famille y trouveront leur compte, ceux qui aiment l'action, ou au contraire, recherchent la détente. 🚗

J3. BILLUND / COPENHAGUE

Selon l'horaire du vol, transfert libre (à la charge du participant) vers l'aéroport de Billund. Envol pour

Copenhague. Arrivée à l'aéroport de Copenhague-Kastrup et transfert libre (à la charge du participant) vers le centre-ville. 🚗

J4. COPENHAGUE

Découverte de Copenhague. A voir / A faire : le Palais Royal d'Amalienborg, le quartier coloré de Nyhavn, le Château de Rosenborg, la Petite Sirène, le Château de Christiansborg, le Parc de Tivoli - un des plus anciens parcs d'attractions au monde, la rue piétonne Strøget, le quartier de Christiania - communauté libre créée par les Hippies... 🚗

J5. COPENHAGUE

Poursuite de votre découverte de Copenhague. Selon vos envies, possibilité de vous rendre en Suède à Malmö pour découvrir la Vieille Ville, la forteresse Malmöhus ou encore la Turning Torso, chef d'œuvre de l'architecture contemporaine... 🚗

J6. COPENHAGUE / AÉROPORT DE DÉPART

Selon l'horaire du vol, transfert libre (à la charge du participant) jusqu'à l'aéroport de Copenhague-Kastrup. Formalités d'enregistrement puis envol pour votre aéroport de départ. Débarquement.



Legoland



NOS ATOUTS PLUS

- Entrée au Parc Legoland incluse
- Hôtel centre-ville à Copenhague pour une découverte riche et approfondie de la capitale danoise

COMPAGNIES AÉRIENNES

Air France-KLM ou SAS

- ✈ Vols aller Brest, Nantes, Rennes, Bordeaux, Toulouse, Biarritz, Pau, Lyon, Clermont-Ferrand, Genève, Strasbourg, Mulhouse, Marseille, Montpellier, Perpignan, Nice ou Paris / Billund et retour de Copenhague

PRIX POUR UN COMBINÉ DE 6 JOURS

EN CHAMBRE DOUBLE ET PETIT-DÉJEUNER - MINIMUM 2 PERSONNES				
Dates et aéroports de départ :	Brest	Rennes	Nantes	Paris
• 01/05 au 31/08	1329€	1329€	1329€	1179€
Dates et aéroports de départ :	Bordeaux, Toulouse, Lyon, Clermont-Ferrand, Genève, Mulhouse, Strasbourg, Nice, Marseille, Montpellier, Perpignan, Biarritz, Pau			
• 01/05 au 31/08	1329€			

Les prix ont été calculés sur la base d'une classe aérienne précise, un supplément peut vous être demandé. Pour des départs à d'autres dates ou d'autres aéroports : nous consulter. Pour les départs de province et Genève, vols via Paris. Pour les départs de Zurich, vols directs Swiss Airlines.

Notre prix comprend : • Les vols France / Billund à l'aller et retour de Copenhague sur vols réguliers • Les taxes aériennes et de sécurité au 15/10/2016 (SAS : 183€ de Paris ; Air France : 203€ de province) • Le vol intérieur Billund / Copenhague sur vol régulier SAS • L'hébergement en hôtels 3* ou 4* (normes danoises) en chambre double • Les petits-déjeuners • L'entrée au Parc Legoland le J2 • Les taxes de promotion touristique et services hôteliers en vigueur au 15/10/2016.

Notre prix ne comprend pas : • La garantie annulation / bagages et l'assurance assistance rapatriement : voir conditions et tarifs p. 81 • La chambre individuelle : nous consulter • Les déjeuners et les dîners • Les boissons • Les entrées payantes des musées et monuments • Les transferts.

Carte nationale d'identité (avec une date de fin de validité non dépassée) ou passeport en cours de validité obligatoire.



HELSINKI, TURKU, RAUMA, JYVASKYLA, LAPPEENRANTA...

Laissez-vous séduire par la Finlande au rythme de différentes étapes qui vous mèneront de sa capitale dynamique, sur la côte sud et au cœur de la région des lacs célèbre pour son rallye ! Villes historiques mais également à la pointe de la modernité, paysages grandioses de forêts et de lacs, saunas et tranquillité s'offrent à vous dans cet autotour.



Lac Saimaa

J1. AÉROPORT DE DÉPART / HELSINKI

Rendez-vous des participants à l'aéroport de départ. Formalités d'enregistrement puis envol pour Helsinki. Arrivée à l'aéroport d'Helsinki - Vantaa et récupération du véhicule de location. ➡ à Helsinki.

J2. HELSINKI

Découverte de la capitale finlandaise. Façonnée par les russes sur le modèle de St-Petersbourg, Helsinki bénéficie d'édifices de prestige qui ne manquent pas de rappeler la "Capitale des Tsars". A voir / A faire : la Place du Sénat, la Cathédrale Luthérienne, la Cathédrale Orthodoxe, l'île de Suomenlinna... ➡.

J3. HELSINKI, TURKU

Trajet vers Turku, ancienne capitale du pays, cité médiévale et Capitale Européenne de la Culture en 2011. Découverte conseillée de la Vieille Ville, la cathédrale, le musée Sibelius, le Château... Profitez également de l'archipel, un des plus grand au monde, en faisant une croisière, une balade à vélo... ➡.

J4. TURKU, RAUMA

Départ vers Rauma dont la Vieille Ville est la plus grande ville fortifiée en bois des pays du Nord et classée au Patrimoine Mondial de l'UNESCO. Vous découvrirez également de nombreux magasins d'architecture intérieure. La ville est également connue pour sa dentelle. ➡.

J5. RAUMA, JYVASKYLA

Trajet vers Tampere qui malgré ses 200 000 habitants a su conserver une atmosphère de petite ville. Poursuite vers Jyväskylä, ville d'Alvar Aalto, le plus célèbre des architectes finlandais et point de départ du Rallye des Mille Lacs. Visite conseillée du musée consacré à Alvar Aalto ou croisière sur le lac Päijänne... ➡.

J6. JYVASKYLA, LAPPEENRANTA

Passage par Mikkeli. Visite conseillée de son musée consacré à la Seconde Guerre Mondiale. Puis, continuation vers Lappeenranta à proximité du lac Saimaa et lieu de villégiature de nombreux russes (la frontière est à 20 km). Découverte conseillée de sa forteresse. ➡.

J7. LAPPEENRANTA, HELSINKI

Trajet vers Kotka, une des villes préférées des Tsars de Russie à l'époque du Grand Duché de Finlande. A voir / A faire : l'église orthodoxe St Nicolas ou encore le pavillon impérial de pêche. Puis, continuation vers Porvoo, cité de caractère aux maisons colorées et ruelles pavées. Poursuite vers Helsinki. ➡.

J8. HELSINKI / AÉROPORT DE DÉPART

Selon l'horaire du vol, restitution du véhicule de location. Formalités d'enregistrement puis envol pour votre aéroport de départ. Débarquement.



Kotka



NOS ATOUTS PLUS

- Découverte d'une culture, entre tradition et modernité
- Visite de Helsinki et Turku
- Passage par la région des lacs au cœur d'une nature préservée

INFOS VÉRITÉ

Le programme est donné à titre indicatif mais n'est pas contractuel. L'itinéraire peut faire l'objet d'un devis personnalisé : nous consulter.

COMPAGNIES AÉRIENNES

Air France-KLM ou Finnair

✈ Vols Brest, Nantes, Rennes, Bordeaux, Toulouse, Biarritz, Pau, Lyon, Clermont-Ferrand, Genève, Strasbourg, Mulhouse, Marseille, Montpellier, Perpignan, Nice, Zurich ou Paris / Helsinki aller et retour

PRIX POUR UN AUTOTOUR DE 8 JOURS

EN CHAMBRE DOUBLE ET PETIT-DÉJEUNER - MINIMUM 2 PERSONNES				
Dates et aéroports de départ :	Brest	Rennes	Nantes	Paris
• 01/05 au 31/08	1019€	1019€	1019€	869€
Dates et aéroports de départ :	Bordeaux, Toulouse, Lyon, Clermont-Ferrand, Genève, Mulhouse, Strasbourg, Zurich, Nice, Marseille, Montpellier, Perpignan, Biarritz, Pau			
• 01/05 au 31/08	1019€			

Les prix ont été calculés sur la base d'une classe aérienne précise, un supplément peut vous être demandé. Pour des départs à d'autres dates ou d'autres aéroports : nous consulter. Pour les départs de province et Genève, vols via Paris. Pour les départs de Zurich, vols directs Finnair.

TARIFS LOCATION DE VOITURE*

Location d'un véhicule pour 7 jours du 01/05 au 31/08	
Catégorie A (VW Up ! ou similaire) - 2/3 personnes	515€
Catégorie B (Toyota Yaris ou similaire) - 3/4 personnes	579€
Catégorie C (Ford Focus ou similaire) - 4/5 personnes	649€
Catégorie D (Audi A3 ou similaire) - 4/5 personnes	799€
Catégorie E (Toyota Rav 4 ou similaire) - 4/5 personnes	1059€

* Prix par véhicule, à ajouter obligatoirement au prix de l'autotour. Conditions de location : nous consulter.

Notre prix comprend : • Les vols France ou Suisse / Helsinki aller et retour sur vols réguliers • Les taxes aériennes et de sécurité au 15/10/2016 (Air France-KLM : 120€ de Province; Finnair : 142€ de Paris et 75€ de Zurich) • L'hébergement en hôtels 3* ou 4* (normes finlandaises) en chambre double • Les petits-déjeuners • Les taxes de promotion touristique et services hôteliers en vigueur au 15/10/2016.

Notre prix ne comprend pas : • La garantie annulation / bagages et l'assurance assistance rapatriement : voir conditions et tarifs p.81 • La chambre individuelle : 415€ • Les déjeuners et les dîners • Les boissons • Les entrées payantes des musées et monuments • Les frais de stationnement (dans certains hôtels et en centre-ville) • Les péages, ponts ainsi que les traversées en ferry • La location de voiture.

Carte nationale d'identité (avec une date de fin de validité non dépassée) ou passeport en cours de validité obligatoire.

LES CAPITALES SCANDINAVES

COMBINÉ 7 JOURS

À PARTIR DE

1179€

TAXES AÉRIENNES INCLUSES



COPENHAGUE, OSLO, STOCKHOLM...

Les capitales scandinaves font partie des plus belles villes d'Europe. Outre un patrimoine architectural et historique très riche, elles regorgent de remarquables musées dont le musée Viking à Oslo et le musée Vasa à Stockholm. Vous serez charmés par les ruelles, les sites et l'ambiance qui règne dans ces villes...



Stockholm

J1. AÉROPORT DE DÉPART / COPENHAGUE

Rendez-vous des participants à l'aéroport de départ. Formalités d'enregistrement puis envol pour Copenhague. Arrivée à l'aéroport de Copenhague - Kastrup et transfert libre jusqu'au centre ville (à la charge du participant).

J2. COPENHAGUE

Découverte de Copenhague. **A voir / A faire :** le Palais Royal d'Amalienborg, le quartier coloré de Nyhavn, le Château de Rosenborg, la Petite Sirène, le quartier de Christiania - communauté libre créée par les Hippies...

J3. COPENHAGUE...

Poursuite de votre découverte de Copenhague. Selon vos envies, possibilité de vous rendre en Suède à Malmö pour découvrir la Vieille Ville, la forteresse Malmöhus ou encore la Turning Torso, chef d'oeuvre de l'architecture contemporaine... Vers 16h00, embarquement à bord d'un ferry de la compagnie DFDS Seaways à destination d'Oslo.

J4. ...OSLO

Arrivée à 09h30 à Oslo. Visite libre du musée Viking situé sur l'île de Bygdøy (entrée incluse). Il présente des bateaux Vikings les mieux préservés au monde ainsi que des outils d'époque. Puis, découverte de la capitale norvégienne. **A voir / A faire :** le centre historique, le Palais Royal, le Parc Vigeland et ses 192 sculptures, le quartier animé d'Aker Brygge, le musée Fram...

J5. OSLO, STOCKHOLM

Trajet en train vers Stockholm, capitale de la Suède (durée totale du trajet en train : environ 05h45). Arrivée dans la capitale suédoise, la plus belle des capitales nordiques bâtie sur quatorze îles. Vous serez charmés par cette ville au site et patrimoine exceptionnels.

J6. STOCKHOLM

Visite libre du musée Vasa (entrée incluse) présentant un splendide vaisseau de 1628 ayant sombré dans l'archipel de Stockholm le jour de son inauguration et renfloué en

1961. Puis, découverte de Stockholm. **A voir / A faire :** la Vieille Ville - "Gamla Stan", l'Hôtel de Ville où sont remis chaque année les Prix Nobel, le Château Royal...

J7. STOCKHOLM / AÉROPORT DE DÉPART

Selon l'horaire du vol, transfert libre (à la charge du participant) jusqu'à l'aéroport de Stockholm - Arlanda. Formalités d'enregistrement puis envol pour votre aéroport de départ. Débarquement.

INFOS VÉRITÉ

Le programme est donné à titre indicatif mais n'est pas contractuel. L'itinéraire peut faire l'objet d'un devis personnalisé : nous consulter.



Palais Royal - Oslo



NOS ATOUTS PLUS

- Notre grande connaissance de ces régions
- Découverte de 3 grandes capitales : Copenhague, Oslo et Stockholm
- Entrées incluses dans des musées remarquables : le musée Viking à Oslo et le musée Vasa à Stockholm
- Une magnifique croisière entre Copenhague et Oslo à bord d'un ferry de la compagnie DFDS Seaways

COMPAGNIES AÉRIENNES

Air France-KLM, SAS, Swiss Airlines ou Norwegian

- ✈ Vols aller Brest, Nantes, Rennes, Bordeaux, Toulouse, Biarritz, Pau, Lyon, Clermont-Ferrand, Genève, Strasbourg, Mulhouse, Marseille, Montpellier, Perpignan, Nice, Zurich ou Paris / Copenhague et retour de Stockholm

PRIX POUR UN COMBINÉ DE 7 JOURS

EN CHAMBRE DOUBLE ET PETIT-DÉJEUNER - MINIMUM 2 PERSONNES				
Dates et aéroports de départ :	Brest	Rennes	Nantes	Paris
• 01/05 au 31/08	1329€	1329€	1329€	1179€
Dates et aéroports de départ :	Bordeaux, Toulouse, Lyon, Clermont-Ferrand, Genève, Mulhouse, Strasbourg, Zurich, Nice, Marseille, Montpellier, Perpignan, Biarritz, Pau			
• 01/05 au 31/08	1329€			

Les prix ont été calculés sur la base d'une classe aérienne précise, un supplément peut vous être demandé. Pour des départs à d'autres dates ou d'autres aéroports : nous consulter.

Pour les départs de province et Genève, vols via Paris. Pour les départs de Nice, vols directs Norwegian. Pour les départs de Zurich, vols directs Swiss Airlines.

Notre prix comprend : • Les vols France ou Suisse / Copenhague à l'aller et retour de Stockholm sur vols réguliers • Les taxes aériennes et de sécurité au 15/10/2016 (Air France-KLM : 155€ de Province; SAS : 78€ de Paris; Swiss Airlines : 71€ de Zurich, Norwegian: 40€ de Nice) • L'hébergement en hôtels 3* et 4* (normes danoises, norvégiennes et suédoises) en chambre double • La traversée en ferry de Copenhague à Oslo avec logement à bord en cabine double intérieure • Les petits-déjeuners • Les entrées au musée Viking à Oslo et au musée Vasa à Stockholm • Les taxes de promotion touristique et services hôteliers en vigueur au 15/10/2016.

Notre prix ne comprend pas : • La garantie annulation / bagages et l'assurance assistance rapatriement : voir conditions et tarifs p. 81 • La chambre / cabine individuelle : 465€ • Les déjeuners et les diners • Les boissons • Les entrées payantes des musées et monuments • Les transferts.

Carte nationale d'identité (avec une date de fin de validité non dépassée) ou passeport en cours de validité obligatoire.

SUÈDE - LETTONIE - ESTONIE - FINLANDE

MERVEILLES DE LA BALTIQUE

COMBINÉ 10 JOURS

À PARTIR DE

1099 €

TAXES AÉRIENNES INCLUSES



NOUVEAUTÉ 2017

STOCKHOLM, RIGA, TALLINN, HELSINKI...

Le 1^{er} mai 2004, l'Estonie et la Lettonie entrent dans l'Union Européenne. Pays jusqu'alors méconnus, ils s'ouvrent au tourisme et dévoilent des richesses incroyables. De Riga et son étonnant quartier "Art Nouveau" à Tallinn, dont la Vieille Ville est classée à l'UNESCO, vous serez étonnés par la richesse de leur patrimoine. Enfin, vous découvrirez Stockholm, ville au site et au patrimoine exceptionnels ainsi que Helsinki, "fille de la Baltique".



Riga

J 1. AÉROPORT DE DÉPART / STOCKHOLM

Rendez-vous des participants à l'aéroport de départ. Formalités d'enregistrement puis envol pour Stockholm. Arrivée à l'aéroport de Stockholm-Arlanda et transfert libre (à la charge du participant) jusqu'au centre-ville. 🚗

J 2. STOCKHOLM

Journée consacrée à la découverte de Stockholm. Ville au site et au patrimoine exceptionnels, Stockholm est bâtie sur 14 îles. **A voir / A faire :** la Vieille Ville - "Gamla Stan", le Château Royal, le musée Vasa, le musée Skansen, l'Hôtel de Ville... 🚗

J 3. STOCKHOLM...

Poursuite de votre découverte de Stockholm. Possibilité de croisière dans l'archipel ou encore une visite du **Château de Drottningholm**, résidence royale... Embarquement à bord d'un ferry de la compagnie Tallink Silja Line pour une traversée de la mer Baltique jusqu'à Riga (appareillage à 17h00). 🚗 à bord.

J 4.... RIGA

Arrivée à Riga vers 11h00. Découverte de la capitale lettone fondée au XII^e siècle sur les rives du fleuve Daugava. **A voir / A faire :** la maison des "Têtes Noires", la Cathédrale du Dôme, l'église Saint Pierre, le quartier Art Nouveau, le monument de la Liberté, les maisons hanséatiques... 🚗

J 5. RIGA

Poursuite de votre découverte de Riga. De nombreuses excursions sont possibles au départ de la capitale lettone : le **Château de Rundale**, le **Parc National de Gauja** et le **Château de Turaida**, la station balnéaire de Jurmala... 🚗

J 6. RIGA, TALLINN

Trajet en bus de ligne jusqu'à Tallinn (durée du trajet : environ 4h30). Depuis le début des années 90, Tallinn a connu des changements. Elle est devenue, aujourd'hui, une ville cosmopolite et moderne. La perle de Tallinn est sa Vieille Ville. Malgré de nombreuses guerres, elle est l'un des rares endroits d'Europe où les rues étroites pavées, les

églises, les bâtiments d'habitation et couvents sont restés presque intacts. 🚗

J 7. TALLINN

Journée consacrée à la découverte de Tallinn. **A voir / A faire :** la "Ville Basse", la "Ville Haute", la place de l'Hôtel de Ville, la Cathédrale Alexandre Nevski, le Palais de Kadriorg, le musée d'Art KUMU, le musée de plein air, le passage Sainte Catherine... 🚗

J 8. TALLINN, HELSINKI

Embarquement sur un ferry pour la traversée (environ 2h15 de traversée) du Golfe de Finlande jusqu'à Helsinki, capitale de la Finlande. Façonnée par les Russes sur le modèle de Saint-Petersbourg, Helsinki bénéficie d'édifices de prestige qui ne manquent pas de rappeler la "Capitale des Tsars". 🚗

J 9. HELSINKI

Journée consacrée à la découverte de Helsinki. **A voir / A faire :** la Place du Sénat, "Esplanaden" - les "Champs Elysées" de Helsinki, la Cathédrale Luthérienne, la Cathédrale Orthodoxe, l'île de Suomenlinna et sa forteresse classée au Patrimoine Mondial de l'UNESCO, le Design District... 🚗

J 10. HELSINKI / AÉROPORT DE DÉPART

Selon l'horaire du vol, transfert libre (à la charge du participant) jusqu'à l'aéroport de Helsinki-Vantaa. Formalités d'enregistrement puis envol pour votre aéroport de départ. Débarquement.



Palais de Drottningholm

Notre prix comprend : • Les vols France / Stockholm à l'aller et retour de Helsinki sur vols réguliers • Les taxes aériennes et de sécurité au 15/10/2016 (Air France-KLM : 45 € de Paris et 72 € de Province) • L'hébergement en hôtels 3*, 3* Sup ou 4* (normes suédoises, lettones, estoniennes et finlandaises) en chambres double • La traversée en ferry de Stockholm à Riga avec logement à bord en cabine double intérieure • Les petits-déjeuners • La traversée en ferry de Tallinn à Helsinki • Le trajet en bus de ligne Riga / Tallinn • Les taxes de promotion touristique et services hôteliers en vigueur au 15/10/2016.

Notre prix ne comprend pas : • La garantie annulation / bagages et l'assurance assistance rapatriement : voir conditions et tarifs page 81 • La chambre / cabine individuelle : 399 € • Les déjeuners et les dîners • Les entrées payantes des musées et monuments non prévus au programme • Les transferts.

Carte nationale d'identité (avec une date de fin de validité non dépassée) ou passeport en cours de validité obligatoire.



NOS ATOUTS PLUS

- Découverte de 4 capitales
- Croisière en mer Baltique à bord d'un magnifique ferry
- Hôtels en centre-ville
- Notre grande connaissance de ces régions

INFOS VÉRITÉ

Le programme est donné à titre indicatif mais n'est pas contractuel. L'itinéraire peut faire l'objet d'un devis personnalisé.

COMPAGNIES AÉRIENNES

Air France-KLM ou Finnair

➔ Vols aller Brest, Nantes, Rennes, Bordeaux, Toulouse, Biarritz, Pau, Lyon, Clermont-Ferrand, Genève, Strasbourg, Mulhouse, Marseille, Montpellier, Perpignan, Nice, Zurich ou Paris / Stockholm et retour de Helsinki

PRIX POUR UN COMBINÉ DE 10 JOURS

EN CHAMBRE DOUBLE ET PETIT-DÉJEUNER - MINIMUM 2 PERSONNES

Dates et aéroports de départ :	Brest	Rennes	Nantes	Paris
• 01/05 au 31/08	1249 €	1249 €	1249 €	1099 €
Dates et aéroports de départ :	Ferrand, Genève, Mulhouse, Strasbourg, Zurich, Nice, Marseille, Montpellier, Perpignan, Biarritz, Pau			
• 01/05 au 31/08	1249 €			

Les prix ont été calculés sur la base d'une classe aérienne précise, un supplément peut vous être demandé. Pour des départs à d'autres dates ou d'autres aéroports : nous consulter. Pour les départs de province et Genève, vols via Paris.

INSPIRATIONS SLAVES ET SCANDINAVES

COMBINÉ 8 JOURS

À PARTIR DE

1069 €

TAXES AÉRIENNES INCLUSES



NOUVEAUTÉ 2017

STOCKHOLM, HELSINKI, SAINT-PÉTERSBOURG...

Les Vikings de l'Est, ceux de Suède, remontaient autrefois les grands fleuves de l'actuelle Russie pour y faire du commerce avec les populations slaves. Ce sont eux les Varègues, qui ont fondé les premières principautés de Russie. Les liens historiques entre la Scandinavie et la Russie sont donc très forts. A travers cet itinéraire, vous découvrirez deux civilisations, indispensable pour mieux comprendre l'Europe d'aujourd'hui...



Saint-Petersbourg

J1. AÉROPORT DE DÉPART / STOCKHOLM

Rendez-vous des participants à l'aéroport de départ. Formalités d'enregistrement puis envol pour Stockholm. Arrivée à l'aéroport de Stockholm-Arlanda et transfert libre (à la charge du participant) jusqu'au centre-ville. 🚗

J2. STOCKHOLM

Journée consacrée à la découverte de Stockholm. Ville au site et au patrimoine exceptionnels, Stockholm est bâtie sur 14 îles. **A voir / A faire :** la Vieille Ville - "Gamla Stan", le Château Royal, le musée Vasa, le musée Skansen, l'Hôtel de Ville... 🚗

J3. STOCKHOLM...

Poursuite de votre découverte de Stockholm. Possibilité de croisière dans l'archipel ou encore une visite du Château de Drottningholm, résidence royale... Embarquement à bord d'un ferry de la compagnie Tallink Silja Line pour une traversée de la mer Baltique jusqu'à Helsinki (appareillage à 16h45). 🚗 à bord.

J4... HELSINKI

Arrivée à Helsinki vers 10h00. Façonnée par les Russes sur le modèle de Saint-Petersbourg, Helsinki bénéficie d'édifices de prestige qui ne manquent pas de rappeler la "Capitale des Tsars". **A voir / A faire :** la Place du Sénat, "Esplanaden" - les "Champs Elysées" de Helsinki, la Cathédrale Luthérienne, la Cathédrale Orthodoxe... 🚗

J5. HELSINKI, SAINT-PÉTERSBOURG

Poursuite de votre découverte de Helsinki. Possibilité de visiter l'île de Suomenlinna et sa forteresse classée au Patrimoine Mondial de l'UNESCO, le Design District... Trajet en train "Allegro" jusqu'à Saint-Petersbourg (durée du trajet : environ 3h30). 🚗

J6. SAINT-PÉTERSBOURG

Journée consacrée à la découverte de la "Capitale des Tsars". **A voir / A faire :** la perspective Nevski, les bords de la Neva, le couvent Smolny, la cathédrale Saint-Isaac,

la Forteresse Pierre et Paul sans oublier le célèbre musée de l'Ermitage, extraordinaire collection de plus de 3 millions d'oeuvres. 🚗

J7. SAINT-PÉTERSBOURG

Poursuite de votre découverte de Saint-Petersbourg. De nombreuses excursions sont possibles au départ de Saint-Petersbourg : le Palais de Peterhof, le Palais de Catherine à Pouchkine, le Palais de Pavlovsk... 🚗

J8. SAINT-PÉTERSBOURG / AÉROPORT DE DÉPART

Selon l'horaire du vol, transfert libre (à la charge du participant) jusqu'à l'aéroport de Saint-Petersbourg. Formalités d'enregistrement puis envol pour votre aéroport de départ. Débarquement.



Stockholm



NOS ATOUTS PLUS

- Découverte de 3 des plus belles villes de la Baltique
- Croisière en mer Baltique à bord d'un magnifique ferry
- Hôtels en centre-ville
- Trajet en train "Allegro" entre Helsinki et Saint-Petersbourg
- Notre grande connaissance de ces régions.

INFOS VÉRITÉ

Le programme est donné à titre indicatif mais n'est pas contractuel. L'itinéraire peut faire l'objet d'un devis personnalisé.

COMPAGNIES AÉRIENNES

Air France-KLM, Swiss Airlines

➔ Vols aller Brest, Nantes, Rennes, Bordeaux, Toulouse, Biarritz, Pau, Lyon, Clermont-Ferrand, Genève, Strasbourg, Mulhouse, Marseille, Montpellier, Perpignan, Nice, Zurich ou Paris / Stockholm et retour de Saint-Petersbourg

PRIX POUR UN COMBINÉ DE 8 JOURS

EN CHAMBRE DOUBLE ET PETIT-DÉJEUNER - MINIMUM 2 PERSONNES				
Dates et aéroports de départ :	Brest	Rennes	Nantes	Paris
• 01/05 au 31/08	1219 €	1219 €	1219 €	1069 €
Dates et aéroports de départ :	Ferrand, Genève, Mulhouse, Strasbourg, Zurich, Nice, Marseille, Montpellier, Perpignan, Biarritz, Pau			
• 01/05 au 31/08	1219 €			

Les prix ont été calculés sur la base d'une classe aérienne précise, un supplément peut vous être demandé. Pour des départs à d'autres dates ou d'autres aéroports : nous consulter. Pour les départs de province et Genève, vols via Paris. Pour les départs de Zurich, vols directs Swiss Airlines.

Notre prix comprend : • Les vols France ou Suisse / Stockholm à l'aller et retour de Saint-Petersbourg sur vols réguliers • Les taxes aériennes et de sécurité au 15/10/2016 (Air France-KLM : 50 € de Paris et 75 € de Province, Swiss Airlines : 80 € de Zurich) • L'hébergement en hôtels 3*, 3* Sup ou 4* (normes suédoises, finlandaises et russes) en chambre double • La traversée en ferry de Stockholm à Helsinki avec logement à bord en cabine double intérieure • Les petits-déjeuners • Le trajet en train "Allegro" Helsinki / Saint-Petersbourg (2nde classe) • Les taxes de promotion touristique et services hôteliers en vigueur au 15/10/2016.

Notre prix ne comprend pas : • La garantie annulation / bagages et l'assurance assistance rapatriement : voir conditions et tarifs p. 81 • La chambre / cabine individuelle : 340 € • Les déjeuners et les dîners • Les entrées payantes des musées et monuments • Les transferts • Les frais de visa dont nous nous chargeons de l'obtention : 140 € au 15/10/2016.

Passport (valable plus de 6 mois après la date du retour) et visa russe obligatoires. Le passeport, le formulaire officiel dûment rempli, une attestation d'assurance assistance rapatriement ainsi que 2 photographies d'identité par personne sont à nous transmettre au minimum 7 semaines avant le départ.

L'ISLANDE EN TOUTE LIBERTÉ

AUTOTOUR 8 JOURS

À PARTIR DE

1999 €

TAXES AÉRIENNES INCLUSES



HVERAGERÐI, THINGVELLIR, SKAFTAFELL, MÝVATN,
AKUREYRI, SKAGAFJÖRDUR...

Dès les premiers kilomètres, entre l'aéroport de Keflavik et le centre de Reykjavik, on comprend que l'Islande est une destination pas comme les autres. La route, bordée de champs de lave, fait entrer le visiteur dans des paysages inhabituels. C'est le début d'un voyage extraordinaire, à travers un pays étonnant...



Glaumbær

J1. AÉROPORT DE DÉPART/REYKJAVIK, HVERAGERÐI

Rendez-vous des participants à l'aéroport de départ. Formalités d'enregistrement puis envol pour Reykjavik. Arrivée à Reykjavik - Keflavik et récupération du véhicule de location. Route le long de la côte sud de la péninsule de Reykjanes vers le charmant village de Hveragerði. Ce village est l'un des rares sites au monde situé directement au-dessus d'une zone géothermique. Avec ses nombreuses serres chauffées par de l'eau chaude provenant de sources proches, il est souvent appelé "le village des fleurs". En fonction de l'heure d'arrivée en Islande, baignade conseillée au célèbre Blue Lagoon. 🇮🇸

J2. HVERAGERÐI, LE CERCLE D'OR, LA CÔTE SUD

Visite conseillée du Parc National de Thingvellir, site de l'ancien parlement islandais. Le parc se trouve au bord du grand lac d'Islande et fait partie d'un paysage volcanique sensationnel. Puis découverte de la spectaculaire cascade Gullfoss et des sources d'eau chaude tel que Geysir. Découverte conseillée de la côte sud, afin d'observer les cascades Skógafoss et Seljalandsfoss, ainsi que les plages de sable noir proches du village de Vik et du glacier Mýrdalsjökull. 🇮🇸

J 3. KIRKJUBÆJARKLAUSTUR, SKAFTAFELL, JOKULSARLON, HOFN

Traversée du village de Kirkjubæjarklaustur et visite du Parc National de Skaftafell conseillée, une oasis de verdure au pied du glacier Vatnajökull, entourée de déserts de sables noirs. Continuation vers le lagon glaciaire Jökulsárlón pour ensuite arriver au village de pêcheurs de Höfn dans la région de Hornafjörður. 🇮🇸

J 4. HOFN, DJÚPIVOGUR, REYÐAFJÖRDUR, EGISSTADIR

Route le long des Fjords de l'Est avec ses montagnes imposantes et ses charmants villages de pêcheurs.

Possibilité d'effectuer une promenade en mer vers l'île Papey où des milliers de macareux font leurs nids pendant l'été. Possibilité également de découvrir la célèbre collection de minéraux de Petra qui se trouve dans la région de Stöðvarfjörður. 🇮🇸

J5. EGISSTADIR, DETTIFOSS, HÚSAVÍK, MÝVATN

Traversée du plateau intérieur de Mödrudalsöræfi connu pour sa beauté. Route en direction de Dettifoss, la cascade la plus puissante d'Europe. Poursuite vers Ásbyrgi, magnifique canyon en forme de fer à cheval. Continuation vers la péninsule de Tjörnes et le village de pêcheurs de Húsavík. 🇮🇸

J 6. MÝVATN, AKUREYRI OU SKAGAFJÖRDUR

Découverte des merveilles naturelles du Lac Mývatn, y compris les étranges formations volcaniques de Dimmuborgir, les pseudo-cratères de Skútustaðir, les champs de Námaskard brûlés par l'acide sulfurique et la région volcanique de Krafla. Poursuite vers la cascade de Godafoss, Akureyri, capitale du Nord, ou vers la région de Skagafjörður. 🇮🇸

J7. AKUREYRI OU SKAGAFJÖRDUR, REYKJAVÍK

Traversée de la région historique de Skagafjörður connue pour son élevage de chevaux. Possibilité de visiter la vieille ferme de Glaumbær, un bel exemple de la vieille architecture islandaise. Puis route vers la large baie de Húnaflói et à travers le plateau de Holtavörðheiði pour rejoindre Reykjavik en fin d'après-midi OU possibilité de traverser la piste de Kjölur (4x4 nécessaire, la piste est ouverte à partir de mi-juin), vers l'oasis géothermique de Hveravellir avant de rejoindre Reykjavik. 🇮🇸

J8. REYKJAVIK / AÉROPORT DE DÉPART

Selon l'horaire du vol, restitution du véhicule de location. Formalités d'enregistrement puis envol pour votre aéroport de départ. Débarquement.



NOS ATOUTS PLUS

- Découverte des merveilles naturelles, des paysages fantastiques et du caractère unique de l'Islande
- Arrêt près des puissantes chutes d'eau de Gullfoss et Dettifoss
- Découverte du Cercle d'Or et de Mývatn

INFOS VÉRITÉ

Le programme est donné à titre indicatif mais n'est pas contractuel. L'itinéraire peut faire l'objet d'un devis personnalisé : nous consulter. Durant votre autotour, vous logerez dans des hôtels, guesthouse ou fermes-auberges. Ils sont bien souvent les seuls moyens d'hébergement. Leur confort est simple mais convenable et les chambres sont équipées d'une salle de bains privée, avec douche et WC.

COMPAGNIE AÉRIENNE

Icelandair

➔ Vols Paris / Reykjavik aller et retour

PRIX POUR UN AUTOTOUR DE 8 JOURS

EN CHAMBRE DOUBLE ET PETIT-DÉJEUNER - MINIMUM 2 PERSONNES

Dates et aéroport de départ :	Paris	
	Pour toute réservation jusqu'au 31/03/2017	Pour toute réservation à partir du 01/04/2017
• 01/06 au 31/08	1999 €	2169 €

Les prix ont été calculés sur la base d'une classe aérienne précise, un supplément peut vous être demandé. Pour des départs à d'autres dates ou d'autres aéroports : nous consulter. Autres catégories de voiture disponibles sur simple demande.

Notre prix comprend : • Les vols Paris / Reykjavik aller et retour sur vols réguliers Icelandair • Les taxes aériennes et de sécurité au 15/10/2016 (121 € de Paris) • L'hébergement en hôtels, guesthouse ou fermes-auberges, en chambre double (avec salle de bain privée) • Les petits-déjeuners • La location de voiture de catégorie A • Les taxes de promotion touristique et services hôteliers en vigueur au 15/10/2016.

Notre prix ne comprend pas : • La garantie annulation / bagages et l'assurance assistance rapatriement : voir conditions et tarifs p.81 • La chambre individuelle : nous consulter • Les déjeuners et les dîners • Les boissons • Les entrées payantes des musées et monuments • Les frais de stationnement (dans certains hôtels et en ville) • Les péages et les ponts.

Carte nationale d'identité ou passeport en cours de validité obligatoire valable encore 3 mois après la date retour.

L'ISLANDE : TERRE DE FEU ET DE GLACE

AUTOTOUR 10 JOURS

À PARTIR DE

2439€

TAXES AÉRIENNES INCLUSES



HVERAGERÐI, THINGVELLIR, GULLFOSS, AKUREYRI,
MYVATN, DETTIFOSS, SKAFTAFELL...

Préparez vous à vivre un voyage où la nature s'offre à vous dans toute sa splendeur : volcans actifs dont les éruptions font trembler l'Europe entière, geysers cracheurs, lagon paradisiaques, plus chauds que sous les tropiques... L'Islande est un pays incroyable et surtout dépaysant. C'est une découverte exceptionnelle qui vous attend...



Myvatn

J 1. AÉROPORT DE DÉPART / REYKJAVIK, HVERAGERÐI
Rendez-vous des participants à l'aéroport de départ. Formalités d'enregistrement puis envol pour Reykjavik. Arrivée à Reykjavik - Keflavik et récupération du véhicule de location. Route le long de la côte sud de la péninsule de Reykjanes vers le charmant village de Hveragerði. Ce village est l'un des rares sites au monde situé directement au-dessus d'une zone géothermique. Avec ses nombreuses serres chauffées par de l'eau chaude provenant de sources proches, il est souvent appelé "le village des fleurs". En fonction de l'heure d'arrivée en Islande, baignade conseillée au célèbre Blue Lagoon. 🚗

J 2. HVERAGERÐI, LE CERCLE D'OR, BORGARFJORDUR
Visite conseillée du Parc National de Thingvellir, site de l'ancien parlement islandais. Le parc se trouve au bord du grand lac d'Islande et fait partie d'un paysage volcanique sensationnel. Puis découverte de la spectaculaire cascade Gullfoss et des sources d'eau chaude tel que Geysir. Route le long du fjord Hvalfjörður pour rejoindre Borgarfjörður. 🚗

J 3. BORGARFJORDUR, BLONDUOS, AKUREYRI
Poursuite de la route vers le Nord pour rejoindre la large baie de Húnaflói ainsi que la vallée de Skagafjörður avec ses montagnes imposantes. Visite conseillée de la ferme de Glaumbær, une des plus célèbres d'Islande. Vous y découvrirez divers bâtiments de tourbe du XVIII^e et XIX^e siècle. Trajet vers Akureyri, capitale du Nord. 🚗

J 4. AKUREYRI, MYVATN
Trajet vers Godafoss, la " Cascade des Dieux ", une des plus célèbres chutes d'Islande et scindée en deux bras sur une roche de basalte. Poursuite vers la région unique du Lac Myvatn, peuplé de milliers d'oiseaux migrateurs. 🚗

J 5. MYVATN
Exploration de Myvatn, site géologique et ornithologique aux paysages exceptionnels : les étranges formations volcaniques de Dimmuborgir, les champs de Namaskard où bouillonnent des marmites de boue, des solfatares et

des fumerolles de vapeur, les pseudo cratères... 🚗

J 6. MYVATN, HUSAVIK, DETTIFOSS, EGILSSTADIR
Départ vers le Nord pour rejoindre le village de pêcheurs de Husavik et la péninsule de Tjörnes. Visites conseillées de Ásbyrgi, un magnifique canyon en forme de fer à cheval et du Parc National de Jökulsárgljúfur. Poursuite vers Dettifoss, la chute d'eau la plus puissante d'Europe, avant d'atteindre Egilsstaðir. 🚗

J 7. EGILSSTADIR, LES FJORDS DE L'EST, HOFN
Passage par les Fjords de l'Est où vous découvrirez de magnifiques paysages de montagnes s'affaissant dans les fjords. Arrêt conseillé dans le petit port de Faskrudsfjörður qui garde encore de nos jours des traces des pêcheurs bretons qui venaient pêcher la morue. Trajet vers Höfn. 🚗

J 8. HOFN, SKAFTAFELL, KIRKJUBÆJARKLAUSTUR
Trajet vers l'étonnant lagon glaciaire Jökulsárlón dont les icebergs sont rejetés à l'océan par le glacier Vatnajökull transformant ce lieu en paysage groenlandais. Continuation vers le Parc National de Skaftafell, où vertes vallées, cascades et landes glaciaires contrastent avec le Vatnajökull. 🚗

J 9. KIRKJUBÆJARKLAUSTUR, VIK, REYKJAVIK
Route le long de la spectaculaire côte sud où vous pourrez admirer ses magnifiques paysages. Visites conseillées du centre d'exposition de la ferme de Thorvaldseyri, située au pied du volcan Eyjafjallajökull, pour une exposition très visuelle qui vous permettra de vous informer sur l'éruption du volcan et ses effets sur la région, le pays et le reste du monde ou encore du musée folklorique de Skogar. Arrivée à Reykjavik. 🚗

J 10. REYKJAVIK / AÉROPORT DE DÉPART
Selon l'horaire du vol, restitution du véhicule de location. Formalités d'enregistrement puis envol pour votre aéroport de départ. Débarquement.



NOS ATOUTS PLUS

- Découverte des merveilles naturelles, des paysages fantastiques et du caractère unique de l'Islande
- Arrêt près des puissantes chutes d'eau de Gullfoss et Dettifoss
- Découverte du Cercle d'Or et de Myvatn
- Deux nuits dans la région de Myvatn

INFOS VÉRITÉ

Le programme est donné à titre indicatif mais n'est pas contractuel. L'itinéraire peut faire l'objet d'un devis personnalisé : nous consulter. Durant votre autotour, vous logerez dans des hôtels, guesthouse ou fermes-auberges. Ils sont bien souvent les seuls moyens d'hébergement. Leur confort est simple mais convenable et les chambres sont équipées d'une salle de bains privée, avec douche et WC.

COMPAGNIE AÉRIENNE

Icelandair

✈ Vols Paris / Reykjavik aller et retour

PRIX POUR UN AUTOTOUR DE 10 JOURS

EN CHAMBRE DOUBLE ET PETIT-DÉJEÛNER - MINIMUM 2 PERSONNES

Dates et aéroport de départ :	Paris	
	Pour toute réservation jusqu'au 31/03/2017	Pour toute réservation à partir du 01/04/2017
01/06 au 31/08	2439 €	2669 €

Les prix ont été calculés sur la base d'une classe aérienne précise, un supplément peut vous être demandé. Pour des départs à d'autres dates ou d'autres aéroports : nous consulter. Autres catégories de voiture disponibles sur simple demande.

Notre prix comprend : • Les vols Paris / Reykjavik aller et retour sur vols réguliers Icelandair • Les taxes aériennes et de sécurité au 15/10/2016 (121 € de Paris) • L'hébergement en hôtels, guesthouse ou fermes-auberges, en chambre double (avec salle de bain privée) • Les petits-déjeuners • La location de voiture de catégorie A • Les taxes de promotion touristique et services hôteliers en vigueur au 15/10/2016.

Notre prix ne comprend pas : • La garantie annulation / bagages et l'assurance assistance rapatriement : voir conditions et tarifs p.81 • La chambre individuelle : nous consulter • Les déjeuners et les dîners • Les boissons • Les entrées payantes des musées et monuments • Les frais de stationnement (dans certains hôtels et en ville) • Les péages et les ponts.

Carte nationale d'identité ou passeport en cours de validité obligatoire valable encore 3 mois après la date retour.

ISLANDE

MAJESTUEUSE ISLANDE !

AUTOTOUR 12 JOURS

A PARTIR DE

2879€

TAXES AÉRIENNES INCLUSES



HVERAGERDI, THINGVELLIR, GULLFOSS,
SKAFTAFELL, MYVATN, AKUREYRI, LA
PENINSULE DE SNÆFELLSNES, REYKJAVIK...

Terre de feu et de glace, l'Islande vous séduira tant sa nature est dépaysante. De geysers en glaciers, de fjords en lagons, c'est une terre de phénomènes naturels impressionnants que vous découvrirez à travers cet itinéraire, avec en prime, la Péninsule de Snæfellsnes qui inspira à Jules Verne le départ de son " Voyage au centre de la Terre " ...

Jökulsárlón



Snæfellsnes

J 1. AEROPORT DE DEPART / REYKJAVIK, HVERAGERDI

Rendez-vous des participants à l'aéroport de départ. Formalités d'enregistrement puis envol pour Reykjavik. Arrivée à l'aéroport de Reykjavik - Keflavik et récupération du véhicule de location. Route le long de la côte sud de la péninsule de Reykjanes vers le charmant village de Hveragerði. Ce village est l'un des rares sites au monde situé directement au-dessus d'une zone géothermique. Avec ses nombreuses serres chauffées par de l'eau chaude provenant de sources proches, il est souvent appelé "le village des fleurs". En fonction de l'heure d'arrivée en Islande, baignade conseillée du célèbre Blue Lagoon. 🏊

J 2. HVERAGERDI, LE CERCLE D'OR, FLUDIR

Visite conseillée du Parc National de Thingvellir, site de l'ancien parlement islandais. Le parc se trouve au bord du grand lac d'Islande et fait partie d'un paysage volcanique sensationnel. Puis découverte de la spectaculaire cascade Gullfoss et des sources d'eau chaude tel que Geysir. 🏊

J 3. FLUDIR, KIRKJUBÆJARKLAUSTUR

Découverte conseillée de la côte sud, afin d'observer les cascades Skógafoss et Seljalandsfoss, ainsi que les plages de sable noir proches du village de Vik et du glacier Mýrdalsjökull. Traversée du champ de lave d'Eldhraun pour rejoindre le village de Kirkjubæjarklaustur. 🏊

J 4. KIRKJUBÆJARKLAUSTUR, SKAFTAFELL, JOKULSARLON, EGILSSTADIR

Visite du Parc National de Skaftafell conseillée, une oasis de verdure au pied du glacier Vatnajökull, entourée de déserts de sables noirs. Continuation vers le lagon glaciaire Jökulsárlón. Poursuite vers les Fjords de l'Est et ses charmants villages de pêcheurs. 🏊

J 5. EGILSSTADIR

Journée consacrée à la découverte d'Egilsstaðir et sa région. Promenade conseillée dans la plus grande forêt d'Islande située au sud de la ville et au bord du lac Lagarfljot qui selon la légende abrite le monstre Lagarfljotsormur. 🏊

J 6. EGILSSTADIR, DETTIFOSS, HUSAVIK

Traversée du plateau intérieur de Mördalsórafli connu pour sa beauté. Route en direction de Dettifoss, la cascade la plus puissante d'Europe. Poursuite vers Ásbyrgi, magnifique canyon en forme de fer à cheval. Continuation vers la péninsule de Tjörnes et le village de pêcheurs de Húsavík. 🏊

J 7. HUSAVIK, MYVATN, AKUREYRI

Découverte des merveilles naturelles du Lac Mývatn, y compris les étranges formations volcaniques de Dimmuborgir, les pseudo-cratères de Skútustaðir, les champs de Námaskard brûlés par l'acide sulfurique et la région volcanique de Krafla. Poursuite vers la cascade de Godafoss, Akureyri, capitale du Nord. 🏊

J 8. AKUREYRI

Découverte conseillée d'Akureyri avec notamment son Jardin Botanique, ses piscines géothermales... Possibilité de safari baleines à proximité du village de Dalvík ou encore

une excursion sur l'île de Grimsey, seule partie de l'Islande traversée par le Cercle Polaire Arctique. 🏊

J 9. AKUREYRI, LAUGGARBAKKI, STYKKISHOLMUR

Traversée de la région historique de Skagafjörður connue pour son élevage de chevaux. Possibilité de visiter la vieille ferme de Glaumbær, un bel exemple de la vieille architecture islandaise. Puis route vers la large baie de Húnaflói. Poursuite vers la Péninsule de Snæfellsnes. 🏊

J 10. STYKKISHOLMUR, LA PENINSULE DE SNÆFELLSNES, BORGARNES

Journée consacrée à la découverte de la Péninsule de Snæfellsnes aux nombreuses merveilles naturelles : les petits villages de pêcheurs, la belle plage de Djupalonssandur, les étranges roches de la mer d'Arnarstapi... Poursuite vers Borgarnes. 🏊

J 11. BORGARNES, REYKJAVIK

Découverte des belles cascades de Hraunfossar et Barnafoss, du site de Reykholt et les sources chaudes de Deildartunguhver. Continuation vers Reykjavik via le fjord de Hvalfjörður. Arrivée à Reykjavik, capitale du pays. 🏊

J 12. REYKJAVIK / AEROPORT DE DEPART

Selon l'horaire du vol, restitution du véhicule de location. Formalités d'enregistrement puis envol pour votre aéroport de départ. Débarquement.



Egilsstaðir

NOS ATOUTS PLUS

- Découverte des merveilles naturelles, des paysages fantastiques et du caractère unique de l'Islande
- Arrêt près des puissantes chutes d'eau de Gullfoss et Dettifoss
- Découverte du Cercle d'Or, de Mývatn et de la Péninsule de Snæfellsnes

INFOS VÉRITÉ

Le programme est donné à titre indicatif mais n'est pas contractuel. L'itinéraire peut faire l'objet d'un devis personnalisé : nous consulter. Durant votre autotour, vous logerez dans des hôtels, guesthouse ou fermes-auberges. Ils sont bien souvent les seuls moyens d'hébergement. Leur confort est simple mais convenable et les chambres sont équipées d'une salle de bains privée, avec douche et WC.

COMPAGNIE AÉRIENNE

Icelandair

➔ Vols Paris / Reykjavik aller et retour

PRIX POUR UN AUTOTOUR DE 12 JOURS

EN CHAMBRE DOUBLE ET PETIT-DÉJEUNER - MINIMUM 2 PERSONNES

Dates et aéroport de départ :	Paris	
	Pour toute réservation jusqu'au 31/03/2017	Pour toute réservation à partir du 01/04/2017
• 01/06 au 31/08	2879 €	3159 €

Les prix ont été calculés sur la base d'une classe aérienne précise, un supplément peut vous être demandé. Pour des départs à d'autres dates ou d'autres aéroports : nous consulter. Autres catégories de voiture disponibles sur simple demande.



Geysir

Notre prix comprend : • Les vols Paris / Reykjavik aller et retour sur vols réguliers Icelandair • Les taxes aériennes et de sécurité au 15/10/2016 (121 € de Paris) • L'hébergement en hôtels, guesthouse ou fermes-auberges, en chambre double (avec salle de bain privée) • Les petits-déjeuners • La location de voiture de catégorie A • Les taxes de promotion touristique et services hôteliers en vigueur au 15/10/2016.

Notre prix ne comprend pas : • La garantie annulation / bagages et l'assurance assistance rapatriement : voir conditions et tarifs p.81 • La chambre individuelle : nous consulter • Les déjeuners et les dîners • Les boissons • Les entrées payantes des musées et monuments • Les frais de stationnement (dans certains hôtels et en centre-ville) • Les péages et les ponts.

Carte nationale d'identité ou passeport en cours de validité obligatoire valable encore 3 mois après la date retour.



NOTRE SÉLECTION 2017

Découvrez la Scandinavie et les Pays Baltes en toute liberté ! S'appuyant sur notre expérience de ces pays, nous avons sélectionné pour vous les hôtels les plus adaptés pour une découverte personnelle, au plus près des sites d'intérêts touristiques. Nordiska peut également vous proposer d'autres hôtels, d'autres destinations sur simple demande.



NOS HÔTELS OSLO

COMFORT BØRSPARKEN 3*

Hôtel situé au cœur d'Oslo, à 2 pas de la célèbre avenue Karl Johan, à 200 mètres de la gare centrale et du train de l'aéroport "Flytoget". Il dispose de 198 chambres entièrement équipées.

Pour plus d'informations :
www.nordicchoicehotels.com

SÉJOUR À L'HÔTEL COMFORT BØRSPARKEN 3*

Tarifs valables du 01/05/2017 au 15/09/2017	
Prix par personne et par nuit en chambre double	62 €
Supplément chambre individuelle	41 €



CLARION COLLECTION FOLKETEATERET 4*

Hôtel situé en centre ville d'Oslo, proche de toutes les commodités. Ouvert en 2009, toutes les chambres disposent du câble, du wifi, d'une climatisation. Bon à savoir : un diner léger est offert.

Pour plus d'informations :
www.nordicchoicehotels.com

SÉJOUR À L'HÔTEL CLARION COLLECTION FOLKETEATERET 4*

Tarifs valables du 01/05/2017 au 15/09/2017	
Prix par personne et par nuit en chambre double	85 €
Supplément chambre individuelle	46 €



QUALITY AIRPORT GARDERMOEN 4*

Hôtel situé à 5 minutes de l'aéroport d'Oslo - Gardermoen et à 45 km du centre ville d'Oslo. Il dispose de 356 chambres entièrement équipées, d'un restaurant, d'un bar, d'un sauna et d'une salle de fitness.

Pour plus d'informations :
www.nordicchoicehotels.com

SÉJOUR À L'HÔTEL QUALITY AIRPORT GARDERMOEN 4*

Tarifs valables du 01/05/2017 au 15/09/2017	
Prix par personne et par nuit en chambre double	45 €
Supplément chambre individuelle	35 €

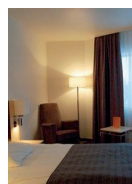

Tarifs par personne et *à partir de* (petit déjeuner inclus). Autres dates : nous consulter.



**NOS HÔTELS
.....
BERGEN**

■ **SCANDIC BERGEN CITY 3***

Hôtel situé au cœur de Bergen, proche de tous les centres d'intérêt de la ville. Il dispose de 254 chambres entièrement équipées, d'un restaurant et d'un bar. Accès gratuit à la salle de sport Actic Gym.

Pour plus d'informations :
www.scandichotels.com

SÉJOUR À L'HÔTEL
SCANDIC BERGEN CITY 3*

Tarifs valables du 01/05/2017 au 15/09/2017	
Nuit en chambre double	95 €
Supplément chambre individuelle	50 €



■ **CLARION COLLECTION HAVNEKONTORET 4***

Hôtel idéalement situé sur les quais de Bergen, à 2 pas du quartier hanséatique. Il dispose de 116 chambres, d'un bar, d'une salle de gym et d'un sauna. Bon à savoir : un diner léger est offert.

Pour plus d'informations :
www.nordicchoicehotels.com

SÉJOUR À L'HÔTEL
CLARION COLLECTION HAVNEKONTORET 4*

Tarifs valables du 01/05/2017 au 15/09/2017	
Nuit en chambre double	125 €
Supplément chambre individuelle	80 €



■ **QUALITY EDVARD GRIEG 4***

Hôtel situé à 10 minutes de l'aéroport de Bergen – Flesland. Il dispose de 153 chambres, d'un restaurant, d'un bar et d'un centre de remise en forme avec sauna, hammam et bains à remous.

Pour plus d'informations :
www.nordicchoicehotels.com

SÉJOUR À L'HÔTEL
QUALITY EDVARD GRIEG 4*

Tarifs valables du 01/05/2017 au 15/09/2017	
Nuit en chambre double	59 €
Supplément chambre individuelle	45 €

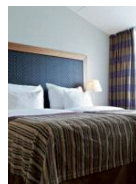

**NOS HÔTELS
.....
AU CŒUR
DES FJORDS**



**NOS HÔTELS
.....
AUX ÎLES
LOFOTEN**

■ **LOENFJORD 3*^{SUP} - LOEN**

Cet hôtel est situé près du Nordfjord et est proche d'attractions touristiques tels que le Geirangerfjord ou encore le glacier de Briksdal. Il dispose de 4 catégories de chambres et d'un restaurant.

Pour plus d'informations :
www.loenfjord.no

SÉJOUR À L'HÔTEL LOENFJORD 3*^{SUP}

Tarifs valables du 01/05/2017 au 15/09/2017	
Nuit en chambre double	92 €
Supplément chambre individuelle	45 €



■ **SCANDIC SVOLVÆR 3*^{SUP}**

Hôtel situé dans le port de Svolvær, il est construit dans le style typique de l'archipel. Il dispose de 146 chambres entièrement équipées et d'un bar restaurant offrant un vue panoramique sur les environs.

Pour plus d'informations :
www.scandichotels.com

SÉJOUR À L'HÔTEL SCANDIC SVOLVÆR 3*^{SUP}

Tarifs valables du 01/05/2017 au 15/09/2017	
Nuit en chambre double	120 €
Supplément chambre individuelle	90 €



■ **QUALITY HOTEL SOGNDAL 3* - SOGNDAL**

Hôtel situé à proximité du Sognefjord : emplacement idéal pour découvrir quelques unes des merveilles norvégiennes. Il dispose de 108 chambres, d'un restaurant et d'un bar.

Pour plus d'informations :
www.nordicchoicehotels.com

SÉJOUR AU QUALITY HOTEL SOGNDAL 3*

Tarifs valables du 01/05/2017 au 15/09/2017	
Nuit en chambre double	75 €
Supplément chambre individuelle	45 €



■ **THON LOFOTEN 4***

Hôtel moderne situé à Svolvær, chef lieu des îles Lofoten et à 2 pas du quai de l'Express Côtier. Il dispose de 161 chambres. Accès gratuit à la salle de gym Friskhuset (200 mètres de l'hôtel).

Pour plus d'informations :
www.thonhotels.com

SÉJOUR À L'HÔTEL THON LOFOTEN 4*

Tarifs valables du 01/05/2017 au 15/09/2017	
Nuit en chambre double	105 €
Supplément chambre individuelle	47 €

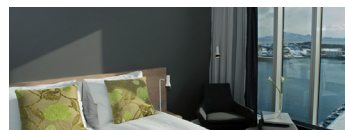

■ **QUALITY HOTEL WATERFRONT 4* - ÅLESUND**

Hôtel ouvert en 2011 et situé dans le quartier "Art Nouveau" d'Ålesund face à la mer. Il dispose de 196 chambres entièrement équipées, d'un bar restaurant (avec vue panoramique) et d'une salle de sport.

Pour plus d'informations :
www.nordicchoicehotels.com

SÉJOUR AU QUALITY HOTEL WATERFRONT 4*

Tarifs valables du 01/05/2017 au 15/09/2017	
Nuit en chambre double	58 €
Supplément chambre individuelle	38 €



■ **STATLES RORBUSERTER**

Situés à Mortsund, au cœur des îles Lofoten. Hôtellerie de charme au confort simple, chaque rorbu dispose de 1 à 3 chambres, tous équipés d'une kitchenette, d'un salon et d'une salle de bain (WC & douche).

Pour plus d'informations :
www.statles.no

SÉJOUR AUX STATLES RORBUSERTER

Tarifs valables du 01/05/2017 au 15/09/2017	
Rorbu et nuit (rorbu avec une chambre)	185 €



Tarifs par personne et * à partir de* (petit déjeuner inclus). Autres dates : nous consulter.



NOS HÔTELS COPENHAGUE

■ FIRST EXCELSIOR 3*

Hôtel situé en centre ville à proximité du Parc de Tivoli, de l'Hôtel de Ville et de la gare centre de Copenhague. Il dispose de 100 chambres et d'un jardin.

Pour plus d'informations : www.firsthotels.com

SÉJOUR À L'HÔTEL FIRST EXCELSIOR 3*

Tarifs valables du 01/05/2017 au 15/09/2017	
Nuit en chambre double	70 €
Supplément chambre individuelle	54 €



■ QUALITY AIRPORT DAN 3*

Hôtel situé près de l'aéroport de Copenhague – Kastrup et à 7 km du centre ville de Copenhague. Il dispose 228 chambres et offre aux clients un service de navette gratuit entre l'hôtel et l'aéroport.

Pour plus d'informations : www.nordicchoicehotels.com

SÉJOUR À L'HÔTEL QUALITY AIRPORT DAN 3*

Tarifs valables du 01/05/2017 au 15/09/2017	
Nuit en chambre double	62 €
Supplément chambre individuelle	45 €

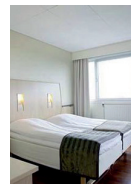

■ FIRST 27 4*

Situé au cœur de Copenhague, cet hôtel dispose de 200 chambres et d'un bar de glace : Absolute Ice Bar. Les chambres ont été réalisées par des architectes et designers danois dans le style scandinave.

Pour plus d'informations : www.firsthotels.com

SÉJOUR À L'HÔTEL FIRST 27 4*

Tarifs valables du 01/05/2017 au 15/09/2017	
Nuit en chambre double	89 €
Supplément chambre individuelle	48 €



NOS HÔTELS STOCKHOLM



NOS HÔTELS HELSINKI

■ SCANDIC MALMEN 3*^{SUP}

Hôtel situé au cœur de Södermalm, quartier dynamique de Stockholm et regorgeant de petites boutiques, de théâtres... Il dispose de 332 chambres entièrement équipées, d'un restaurant et d'un bar.

Pour plus d'informations : www.scandichotels.com

SÉJOUR À L'HÔTEL SCANDIC MALMEN 3*^{SUP}

Tarifs valables du 01/05/2017 au 15/09/2017	
Nuit en chambre double	95 €
Supplément chambre individuelle	76 €

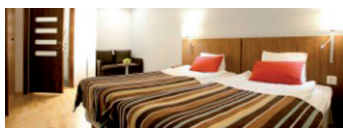

■ SCANDIC GRAND MARINA 3*^{SUP}

Hôtel situé sur le port non loin des attractions majeures de la ville. Ancienne usine, cet hôtel fut rénové en 2006 et dispose de 482 chambres décorées dans un style contemporain.

Pour plus d'informations : www.scandichotels.com

SÉJOUR À L'HÔTEL SCANDIC GRAND MARINA 3*^{SUP}

Tarifs valables du 01/05/2017 au 15/09/2017	
Nuit en chambre double	59 €
Supplément chambre individuelle	37 €

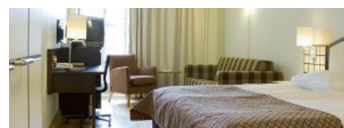

■ BEST WESTERN PHILIP 3*

Hôtel situé à quelques mètres du métro permettant de rejoindre Stockholm en 20 minutes environ. Entièrement rénové, il dispose de 208 chambres et d'un restaurant. Également à votre disposition un sauna.

Pour plus d'informations : www.bestwestern.com

SÉJOUR À L'HÔTEL QUALITY PRINCE PHILIP 3*

Tarifs valables du 01/05/2017 au 15/09/2017	
Nuit en chambre double	51 €
Supplément chambre individuelle	39 €

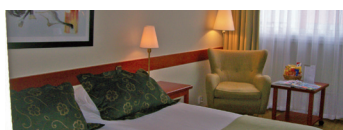

■ SOKOS FLAMINGO 3*

Hôtel situé à 3 kilomètres de l'aéroport d'Helsinki – Vantaa. Il dispose de 309 chambres entièrement équipées, d'un centre de remise en forme avec piscine couverte.

Pour plus d'informations : www.sokoshotels.fi

SÉJOUR À L'HÔTEL SOKOS FLAMINGO 3*

Tarifs valables du 01/05/2017 au 15/09/2017	
Nuit en chambre double	55 €
Supplément chambre individuelle	35 €



■ CLARION SIGN 4*

Hôtel situé au cœur de Stockholm tout près de la gare centrale de Stockholm. Il dispose de 558 chambres, d'un restaurant, d'un bar, d'une piscine extérieure chauffée et d'un spa (avec supplément).

Pour plus d'informations : www.nordicchoicehotels.com

SÉJOUR À L'HÔTEL CLARION SIGN 4*

Tarifs valables du 01/05/2017 au 15/09/2017	
Nuit en chambre double	91 €
Supplément chambre individuelle	58 €



■ SOKOS TORNI 4*

Hôtel situé au cœur d'Helsinki et conçu dans les années 20 par des architectes finlandais. Il dispose de 152 chambres et est réputé pour son service, sa cuisine et son atmosphère romantique.

Pour plus d'informations : www.sokoshotels.fi

SÉJOUR À L'HÔTEL SOKOS TORNI 4*

Tarifs valables du 01/05/2017 au 15/09/2017	
Nuit en chambre double	62 €
Supplément chambre individuelle	37 €

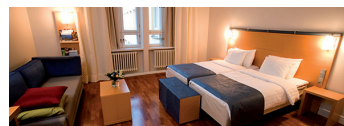

Tarifs par personne et * à partir de* (petit déjeuner inclus). Autres dates : nous consulter.



**NOS HÔTELS
.....
TALLINN**

■ **ERMITAGE 3* SUP**

L'hôtel Ermitage (122 chambres) conjugue un accès rapide à la vieille ville, à un environnement paisible. Son architecture contemporaine et atypique est en phase avec ses intérieurs confortables et modernes.

Pour plus d'informations : www.lermitagehotel.ee

SÉJOUR À L'HÔTEL
ERMITAGE 3*

Tarifs valables du 01/05/2017 au 15/09/2017	
Nuit en chambre double	60 €
Supplément chambre individuelle	50 €

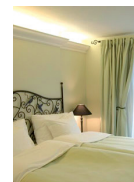

■ **MY CITY 4***

Ce charmant hôtel de 68 chambres situé au cœur de la ville médiévale de Tallinn a été rénové fin 2010. Il offre des chambres confortables et des prestations de qualité.

Pour plus d'informations : www.mycityhotel.ee

SÉJOUR À L'HÔTEL
MY CITY 4*

Tarifs valables du 01/05/2017 au 15/09/2017	
Nuit en chambre double	85 €
Supplément chambre individuelle	65 €



■ **THREE SISTERS 5***

Les 23 chambres originales, les volumes chargés d'histoire et la situation tout simplement exceptionnelle de cet établissement au cœur de la ville garantissent un séjour inoubliable.

Pour plus d'informations : www.threesistershotel.com

SÉJOUR À L'HÔTEL
THREE SISTERS 5*

Tarifs valables du 01/05/2017 au 15/09/2017	
Nuit en chambre double	145 €
Supplément chambre individuelle	105 €



**NOS HÔTELS
.....
RIGA**



**NOS HÔTELS
.....
VILNIUS**

■ **HANSA 3***

Cet hôtel de 80 chambres occupe un bâtiment datant de plusieurs siècles, qui a été rénové récemment. Il se situe à proximité de la vieille ville de Riga. Vous aurez donc accès rapidement à tous les sites touristiques de la ville.

Pour plus d'informations : www.hanzahotel.lv

SÉJOUR À L'HÔTEL HANSA 3*

Tarifs valables du 01/05/2017 au 15/09/2017	
Nuit en chambre double	43 €
Supplément chambre individuelle	34 €

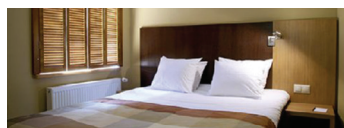

■ **EUROPA CITY 3***

A quelques minutes de marche de la vieille ville, cet hôtel chaleureux de 128 chambres offre des chambres simples et confortables qui répondront aux attentes des voyageurs.

Pour plus d'informations : www.groupeuropa.com

SÉJOUR À L'HÔTEL EUROPA CITY 3*

Tarifs valables du 01/05/2017 au 15/09/2017	
Nuit en chambre double	38 €
Supplément chambre individuelle	30 €



■ **OPERA ET SPA 4***

Cet établissement de 112 chambres de style Art-déco, allie charme, confort et modernité. Grâce à ses équipements de bien-être, c'est l'endroit qu'il vous faut pour un séjour placé sous le signe de la détente.

Pour plus d'informations : www.operahotel.lv

SÉJOUR À L'HÔTEL OPERA & SPA 4*

Tarifs valables du 01/05/2017 au 15/09/2017	
Nuit en chambre double	60 €
Supplément chambre individuelle	43 €



■ **NERINGA 4***

Situé sur l'avenue Gediminas, cet hôtel de 60 chambres est le lieu de séjour idéal pour arpenter la ville. Avec seulement 60 chambres, cet établissement à taille humaine vous séduira par sa convivialité.

Pour plus d'informations : www.neringahotel.com

SÉJOUR À L'HÔTEL NERINGA 4*

Tarifs valables du 01/05/2017 au 15/09/2017	
Nuit en chambre double	65 €
Supplément chambre individuelle	35 €

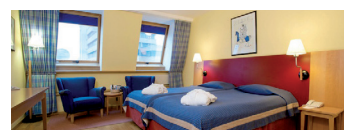

■ **GRAND PALACE 5***

Cet établissement est sans doute l'un des plus beaux de Riga. L'atmosphère intimiste et le décor raffiné de cet hôtel de 53 chambres confèrent à ses visiteurs un confort mémorable.

Pour plus d'informations : www.grandpalaceriga.com

SÉJOUR À L'HÔTEL GRAND PALACE 5*

Tarifs valables du 01/05/2017 au 15/09/2017	
Nuit en chambre double	100 €
Supplément chambre individuelle	94 €



■ **NARUTIS 5***

Ce superbe hôtel de 53 chambres combine à la fois l'architecture raffinée du XVI^e siècle et une situation de rêve au plein cœur de la ville. Cet établissement offre des prestations de qualité pour un séjour inoubliable.

Pour plus d'informations : www.narutis.com

SÉJOUR À L'HÔTEL NARUTIS 5*

Tarifs valables du 01/05/2017 au 15/09/2017	
Nuit en chambre double	85 €
Supplément chambre individuelle	62 €

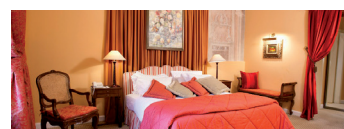

Tarifs par personne et *à partir de* (petit déjeuner inclus). Autres dates : nous consulter.

INFORMATIONS PAYS

TOUT CE QU'IL FAUT SAVOIR AVANT DE PARTIR

Formalités administratives ■ Formalités sanitaires ■ Températures ■ Décalage horaire ■ Monnaie

Pour votre sécurité, restez connectés

Ariane permet à tout ressortissant français en voyage de recevoir des recommandations de sécurité par SMS ou courriels et d'être plus facilement localisé et contacté en cas de nécessité.
Site internet : www.diplomatie.gouv.fr

Info vérité valable pour l'ensemble de nos voyages :

en raison des impératifs locaux, le déroulement des visites peut se faire dans un ordre différent mais l'ensemble des prestations sera respecté.

PAYS	FORMALITÉS ADMINISTRATIVES	FORMALITÉS SANITAIRES	TEMPÉRATURES	VOLTAGE	DÉCALAGE HORAIRE	MONNAIE (PARITÉ AU 15/10/16)
ALLEMAGNE	Carte d'identité ou Passeport en cours de validité	Aucun vaccin	Hiver : -3 à 2°C, Été : 13 à 23°C	220 volts	Aucun	L'Euro
DANEMARK	Carte d'identité ou Passeport en cours de validité	Aucun vaccin	Hiver : -2 à 5°C, Été : 14 à 21°C	220 volts	Aucun	La Couronne danoise 1 € = 7,45 DKK
ESTONIE	Carte d'identité ou Passeport en cours de validité	Aucun vaccin	Hiver : -12 à 2°C, Été : 13 à 24°C	220 volts	+ 1 h	L'Euro
FINLANDE	Carte d'identité ou Passeport en cours de validité	Aucun vaccin	Hiver : -12 à 2°C, Été : 13 à 24°C	220 volts	+ 1 h	L'Euro
GROENLAND	Carte d'identité ou Passeport en cours de validité	Aucun vaccin	Hiver : -19 à -4°C, Été : 4 à 11°C	220 volts	- 4 h	La Couronne danoise 1 € = 7,45 DKK
ISLANDE	Carte d'identité ou Passeport encore valide 3 mois après la date de retour	Aucun vaccin	Hiver : -2 à 2°C, Été : 9 à 14°C	220 volts	- 2 h	La Couronne islandaise 1 € = 128,21 ISK
LETTONIE	Carte d'identité ou Passeport en cours de validité	Aucun vaccin	Hiver : -8 à 2°C, Été : 13 à 24°C	220 volts	+ 1 h	L'Euro
LITUANIE	Carte d'identité ou Passeport en cours de validité	Aucun vaccin	Hiver : -6 à 2°C, Été : 13 à 23°C	220 volts	+ 1 h	L'Euro
NORVÈGE	Carte d'identité ou Passeport en cours de validité	Aucun vaccin	Hiver : -4 à 2°C, Été : 10 à 19°C	220 volts	Aucun	La Couronne norvégienne 1 € = 9,07 NOK
PAYS-BAS	Carte d'identité ou Passeport en cours de validité	Aucun vaccin	Hiver : 6 à 14°C, Été : 21 à 32°C	220 volts	Aucun	L'Euro
POLOGNE	Carte d'identité ou Passeport en cours de validité	Aucun vaccin	Hiver : -3 à -1°C, Été : 13 à 23°C	220 volts	Aucun	Le Zloty 1 € = 4,29 PLN
RUSSIE	Passeport encore valable 6 mois après la date de retour Visa touristique obligatoire	Aucun vaccin	Moscou : Hiver : -6 à -1°C Été : 12 à 23°C	220 volts	+1h St-Petersbourg	Le Rouble 1 € = 71,11 RUB
SPITZBERG	Passeport encore valable 6 mois après la date de retour	Aucun vaccin	Hiver : -4 à 2°C, Été : 10 à 19°C	220 volts	Aucun	La Couronne norvégienne 1 € = 9,07 NOK
SUÈDE	Carte d'identité ou Passeport en cours de validité	Aucun vaccin	Hiver : -1 à 3°C, Été : 13 à 21°C	220 volts	Aucun	La Couronne suédoise 1 € = 9,63 SEK

INFO VÉRITÉ SUR LA VALIDITÉ DE LA CARTE D'IDENTITÉ

Depuis le 1^{er} janvier 2014, les cartes nationales d'identité sont valables 15 ans pour les personnes majeures. Les cartes délivrées entre le 2 janvier 2004 et le 31 décembre 2013 sont automatiquement valides 15 ans sans démarche à accomplir. Cette information est valable surtout sur le territoire français.

ATTENTION, lors du passage des frontières, il peut arriver, surtout aux aéroports lors de l'embarquement, un refus des autorités de sécurité qui peut vous empêcher d'embarquer dans l'avion. C'est pourquoi, nous vous conseillons d'avoir votre pièce d'identité avec une date de fin de validité non dépassée. Nous ne pourrions malheureusement pas intervenir.

NOTA

A certaines dates, des salons et des conférences se déroulent en Scandinavie. Il est donc possible que certaines villes d'hébergement soient modifiées. L'intégralité du programme sera néanmoins respectée. D'autre part, le mois de mai est l'un des plus beaux pour visiter toutes les régions de Norvège, avec des montagnes encore enneigées. Cependant, ces conditions d'enneigement peuvent entraîner quelques modifications dans le programme.

Nos ASSURANCES

Nous avons élaboré pour vous en collaboration avec les meilleures compagnies d'assurances dédiées au Tourisme des contrats d'assurances et des garanties les plus pertinents afin de vous assurer le meilleur service. Un voyage est un moment trop important pour ne pas en profiter pleinement l'esprit léger dès son inscription et tout au long de son déroulement. Aussi nous vous proposons, de souscrire, à des assurances assistance-rapatriement, à des garanties annulation/bagage ou d'optimiser votre choix par une Multirisque vous couvrant tant en assistance qu'en Annulation/Bagages. C'est vous qui décidez mais compte tenu des tarifs proposés très compétitifs, n'hésitez pas à faire le choix de la quiétude pour vos vacances.

OPTION ① ASSURANCE ASSISTANCE RAPATRIEMENT*	
NORDISKA vous propose de façon facultative une assurance assistance rapatriement qui intervient en cas d'événement garanti dans les conditions suivantes.	
LES PRESTATIONS D'ASSISTANCE	MONTANT DE PRISE EN CHARGE
ASSISTANCE AUX PERSONNES EN CAS DE MALADIE OU DE BLESSURE LORS D'UN VOYAGE	
Transport / rapatriement	Frais réels
Retour des membres de la famille ou de deux accompagnants bénéficiaires	Transport Retour Simple
OU Visite d'un proche	Transport A/R + hôtel 80 €/nuît x 7 nuits
Accompagnement des enfants mineurs	Hôtesse ou transport A/R
Remboursement des frais médicaux et avance sur frais d'hospitalisation à l'étranger	30500 €TTC/pers. moyen courrier 100000 €TTC/pers. long courrier Franchise de 30 €/dossier
Prolongation de séjour d'un accompagnant si hospitalisation	80 €/nuît x 7 nuits
Retour anticipé en cas d'hospitalisation ou décès	Transport Aller Simple
ASSISTANCE EN CAS DE DÉCÈS	
Transport / frais de cercueil ou d'urne	Frais réels
Retour des membres de la famille ou d'un accompagnant	Transport Retour Simple
Formalités décès	Aller/Retour + hôtel 80 €/nuît x 2 nuits
Frais liés aux soins de conservation imposés par la législation applicable	Frais réels
Frais directement nécessités par le transport du corps	Frais réels
ASSISTANCE VOYAGE	
Avance de la caution pénale à l'étranger	15000 €TTC
Prise en charge des honoraires d'avocat à l'étranger	1500 €TTC
Retour anticipé en cas de sinistre au domicile	Transport Retour Simple
Transmission de messages urgents	Frais réels
Assistance en cas de vol, perte ou destruction des papiers ou de vos moyens de paiement	Informations Avance de fonds 1500 €TTC
Frais de recherche et de secours en mer et en montagne	2500 €
Frais de secours sur piste de ski balisée	5000 €

PRIX ASSURANCE ASSISTANCE RAPATRIEMENT							
Conditions tarifaires suivant prix du voyage par personne							
Jusqu'à 699 €	De 700 € à 1499 €	De 1500 € à 1999 €	De 2000 € à 2999 €	De 3000 € à 4399 €	De 4400 € à 5999 €	Plus de 6000 €	10 000 € et plus
11 €	13 €	19 €	21 €	23 €	26 €	31 €	41 €

Garanties complémentaires*	
Nordiska vous propose de façon facultative des garanties complémentaires.	
<p>LA GARANTIE "KÉRO-ZEN" : compte tenu de la fluctuation des taxes aériennes et des carburants, nous vous proposons la garantie liée à la surcharge carburant et à la hausse des taxes aéroport.</p> <p>LA GARANTIE "FERMETURE D'UN AÉROPORT" : si, par suite d'une fermeture d'aéroports résultant des conséquences d'une catastrophe naturelle, les assurés ayant souscrit à cette option se retrouvent dans l'impossibilité totale de revenir dans le pays d'origine ou ne peuvent voyager suite à l'annulation de leurs vols, la garantie souscrite prendra en charge soit :</p> <ul style="list-style-type: none"> • Le remboursement des frais de séjours au-delà de la date de retour prévue pour cause de fermeture de l'aéroport suite à une décision des autorités compétentes, pour un montant maximum de 80 € TTC par personne et par jour à partir du deuxième jour (franchise de 24 heures) pour un maximum de 5 jours consécutifs. • Le remboursement total ou partiel en fonction du barème de pénalité du montant du pré-acheminement si le voyage est annulé ou reporté pour cause de fermeture d'aéroport suite à une catastrophe naturelle et si aucune modalité de remboursement n'est prévue dans ce cas par le prestataire du pré-acheminement avec un maximum de 100 € TTC par personne. 	

Les conditions et tarifs de ces garanties complémentaires sont définies dans des documents disponibles en agences de voyages.

OPTION ② GARANTIE ANNULATION ET BAGAGES TOUTES CAUSES*	
NORDISKA propose de façon facultative une garantie annulation toute cause.	
GARANTIE ANNULATION	
<p>Cette dernière vous couvre pour tout événement indépendant de la volonté de l'assuré, imprévisible et vérifiable.</p> <p>La garantie annulation prévoit le remboursement des frais d'annulation en cas de : • Décès, accident corporel, maladie grave y compris l'aggravation d'une maladie chronique ou préexistante • Une maladie psychique, mentale, dépressive • Dommages graves d'incendie, explosion, dégâts des eaux • Vol dans vos locaux professionnels ou privés • Licenciement économique • Suppression ou modification de vos congés payés • Vol de carte d'identité et/ou de votre passeport • Annulation de la personne devant vous accompagner... ou de tout autre cas imprévus justifiés.</p> <p>La déclaration en cas d'annulation doit intervenir dès la survenance du motif d'annulation.</p>	
GARANTIE BAGAGES	
<p>La garantie vous couvre pour les vols, détériorations et pertes de bagages lors de transport effectué par nos soins ou par une compagnie aérienne, dûment constaté jusqu'à 1200 € pour la perte ou le vol et 150 € pour un retard de livraison supérieur à 24h (sur présentation de justificatifs).</p> <p>Important, notre garantie ne pourra prendre en compte la perte ou le vol des bagages d'un participant, consécutif à des oublis ou négligences de sa part, c'est-à-dire, le fait de laisser ses bagages dans un lieu ouvert au public sans surveillance ainsi que les vols ou dommages survenus dans les hôtels.</p>	

PRIX GARANTIE ANNULATION / BAGAGES TOUTES CAUSES ⁽¹⁾⁽²⁾							
Conditions tarifaires suivant prix du voyage par personne							
Jusqu'à 699 €	De 700 € à 1499 €	De 1500 € à 1999 €	De 2000 € à 2999 €	De 3000 € à 4399 €	De 4400 € à 5999 €	Plus de 6000 €	10 000 € et plus
21 €	30 €	51 €	61 €	66 €	81 €	101 €	121 €

⁽¹⁾franchise de 30 € - ⁽²⁾franchise de 20 % avec un minimum de 50 €



OPTION ③ LA MULTIRISQUES NORDISKA*							
NORDISKA vous propose l'assurance qui vous protège avant et pendant votre voyage.							
Multirisques = Assistance + Annulation / Bagages							
PRIX MULTIRISQUES ASSURANCE ASSISTANCE RAPATRIEMENT + GARANTIE ANNULATION / BAGAGES							
Conditions tarifaires suivant prix du voyage par personne							
Jusqu'à 699 €	De 700 € à 1499 €	De 1500 € à 1999 €	De 2000 € à 2999 €	De 3000 € à 4399 €	De 4400 € à 5999 €	Plus de 6000 €	10 000 € et plus
29 €	39 €	62 €	73 €	79 €	96 €	111 €	151 €

Tarif spécial famille sur simple demande.

*Ces informations ne peuvent pas être considérées comme contractuelles. L'ensemble des conditions et dispositions de ces garanties est défini dans un livret disponible en agence de voyages ou sur simple demande.

CONDITIONS PARTICULIÈRES DE VENTE

Conformément aux articles L211-7 et L211-17 du Code du tourisme, les dispositions des articles R211-5 à R211-13 du Code du tourisme, dont le texte est ci-dessous reproduit, ne sont pas applicables pour les opérations de réservation ou de vente des titres de transport n'entrant pas dans le cadre d'un forfait touristique.

La brochure, le devis, la proposition, le programme de l'organisateur constituent l'information préalable visée par l'article R211-5 du Code du tourisme. Dès lors les caractéristiques, conditions particulières et prix du voyage tels qu'indiqués dans la brochure, le devis, la proposition de l'organisateur, seront contractuels dès la signature du bulletin d'inscription. En l'absence de brochure, de devis, programme et proposition, le bulletin d'inscription constitue, avant sa signature par l'acheteur, l'information préalable, visée par l'article R211-5 du Code du tourisme. Il sera caduc faute de signature dans un délai de 24 heures à compter de son émission. En cas de cession de contrat, le cédant et/ou le cessionnaire sont préalablement tenus d'acquiescer les frais qui en résultent. Lorsque ces frais excèdent les montants affichés dans le point de vente et ce mentionnés dans les documents contractuels, les pièces justificatives seront fournies.

Nordiska a souscrit auprès de la compagnie Hiscox, 19 rue Louis Le Grand 75002 Paris, un contrat d'assurance garantissant sa Responsabilité Civile Professionnelle à hauteur de 10 000 000 €.

AGENCE DE VOYAGE LICENCIÉE SALAÛN EVASION (marque commerciale NORDISKA) : organisateur de voyages, titulaire de l'immatriculation d'agent de voyages IM 029.10.0031 est couvert à titre d'organisateur par une assurance Responsabilité Civile Professionnelle n° HA RCP0077882 (qui couvre les risques conformément au code du tourisme) souscrite auprès de HISCOX Paris. Garantie financière souscrite auprès de Groupama Assurance-Crédit contrat n°4000713444/0 - 8-10, rue d'Astorg - 75008 Paris. Salaûn Evasion est membre de Les Entreprises du Voyage, d'Atout France, de l'Association "Produit en Bretagne" et du Club d'Entreprises Développement Durable du Finistère. L'inscription à l'un des voyages de la présente brochure ne peut se faire que par l'intermédiaire d'une agence de voyage agréée et titulaire de l'immatriculation d'agent de voyages. Les agences agissent de façon indépendante et ne peuvent être considérées comme des bureaux annexes de l'organisateur.

INFORMATION VÉRITÉ : les prix mentionnés dans nos programmes peuvent être modifiés : une erreur typographique étant possible, les prix et les dates de voyage seront reconfirmés par votre agence lors de l'inscription. Les photos illustrant nos programmes ne sont pas contractuelles. Nos prix ont été calculés en fonction des données économiques connues à la date du 15/10/2016. Toutes modifications des taux des différentes taxes dans les pays visités et du pays de départ, du prix des carburants (garanti pour l'aérien jusqu'à 620 USD/tonne et sur la base d'une parité Euro/Dollar US à 1 € = 1,10 USD selon les conditions définies par les compagnies aériennes) ainsi que la variation du taux des devises, le cas échéant, peuvent entraîner un changement de prix dont le client sera immédiatement informé selon les dispositions légales réglementaires pour des vols (affrétés ou co-affrétés, vols réguliers...), pour des transports terrestres (car, train) et maritimes (croisières sur mer et croisières fluviales). Dans ce sens, nos bulletins de réservation peuvent mentionner la quote-part transport soumise à la hausse du carburant et/ou la quote-part des prestations soumises aux fluctuations monétaires, en indiquant la parité, par rapport à l'euro, de la devise concernée lors du calcul du prix du voyage. Les prix mentionnés dans ce catalogue intègrent les surcharges de kérosène connues au 15/10/2016. En tout état de cause, pour les voyages "avion", la part terrestre correspond à 60 % du prix de vente du voyage et la part aérienne (1) à 40 % du prix de vente du voyage (à confirmer suivant la destination). Pour les voyages en autocars, la part transport représente 35%(2) du prix du voyage. Nous nous réservons donc le droit d'augmenter nos prix (1) et (2) en cas d'augmentation du cours des carburants, des taxes d'aéroport et de sécurité, et taxes diverses et variées (notamment la TVA) dont l'augmentation serait demandée dans le(s) pays visité(s).

Nous tarifs sont garantis fermes et définitifs contre la fluctuation des monnaies.

INSCRIPTIONS : toute inscription doit être accompagnée d'un acompte tel qu'indiqué sur le bulletin de réservation du présent catalogue + la prime d'assurance facultative. Le solde doit être versé 30 jours avant le départ sous peine d'annulation systématique et application du barème de pénalités contractuel. En cas d'inscription faite moins d'un mois avant le départ, le règlement total du voyage est dû au moment de l'inscription. Par exception, les voyages d'une journée ne feront l'objet que d'un seul versement représentant le prix total de l'inscription par personne. Pour tout versement par correspondance, il est expressément demandé de préciser le voyage auquel se rapporte le dit versement. Il ne sera délivré ni facture ni reçu de solde, le bulletin de réservation faisant office de facture. Tout règlement en espèces donne lieu à un reçu. Les documents permettant de réaliser le voyage ou le séjour seront remis aux clients une semaine avant le départ.

MODIFICATIONS DE CONTRAT : pour les changements demandés moins de 30 jours avant le départ, nous nous réservons le droit d'appliquer les conditions d'annulation. Les mêmes principes peuvent s'appliquer en cas de cession du contrat : nous consulter.

NOS PRIX COMPRENNENT : voir paragraphe "notre prix comprend" dans chaque programme du présent catalogue + l'assistance d'un représentant NORDISKA ou l'un de ses partenaires (conducteur ou accompagnateur) à l'exception des voyages où cette représentation est assurée par nos correspondants (agences de voyages réceptives, guide ou tour-leader...) + les taxes de séjour, les taxes d'aéroport, de sécurité au 15/10/2016 au départ de France, de l'étranger ou des DOM. TOM. + les redevances passagers variables selon les destinations ou les acheminements aériens ou terrestres (sauf mention particulière).

NOS PRIX NE COMPRENNENT PAS : voir paragraphe "notre prix ne comprend pas" dans chaque programme du présent catalogue les taxes de sortie de territoire ou de passage de frontière (à régler sur place), certaines taxes aériennes sur les vols intérieurs uniquement payables sur place (lorsque précisées dans le programme), les frais de visa ou de carte touristique dont nous pouvons assurer l'obtention suivant les conditions tarifaires mentionnées dans le catalogue, **hors éventuels frais d'agence**. Dans la plupart des pays, les hôteliers ne fournissent pas d'eau en carafe; seules les bouteilles d'eau minérale ou de source payantes seront alors proposées + le poubrière du personnel (guides, porteurs, représentants locaux, etc) qui est laissé à l'appréciation de chacun + toutes les dépenses extraordinaires consécutives à un événement dont NORDISKA ne peut être tenu pour responsable

tel que grève, avion ou bateau retardé du fait des compagnies de transport, mauvaises conditions atmosphériques... Nos prix sont établis de façon forfaitaire **hors frais d'agence ou de dossier**. Toute prestation non utilisée du fait du voyageur ne donne lieu à aucun remboursement, à l'exception des prestations hôtelières non fournies en raison d'une prise en charge en cours de voyage et à condition que nous en soyons prévenus à l'avance. Cette restriction est également valable pour le retour.

INFOS VISA : les frais de visa ne vous seront pas facturés dans le cas où vous réfosez, de vous-même et sous votre responsabilité, la démarche d'obtention, à titre individuel, des visas nécessaires et indispensables à la réalisation de votre voyage et cela, sans l'intervention et l'engagement des services de NORDISKA. NORDISKA sera alors déchargé de toutes obligations d'assurer votre voyage si vous n'avez pu obtenir le ou les visa(s) nécessaires le jour du départ de votre voyage; les conditions d'annulation de votre contrat seront alors appliquées.

DÉPARTS : pour l'organisation des circuits de préacheminement "au départ de votre ville jusqu'à Rennes, Les Mans, Nantes... ou jusqu'au point de rencontre avec l'autocar qui effectue le voyage ou jusqu'à l'aéroport de départ" et pour le retour à partir du Mans, Rennes, Nantes... ou de l'aéroport d'arrivée à votre lieu de départ, des minicars ou des voitures peuvent être mis à disposition à l'occasion de ces transferts aller et/ou retour. L'étendue et la multiplicité de nos points de prise en charge peuvent entraîner quelques désagréments pour les voyageurs situés en "bout de ligne". Aussi, suivant votre situation géographique, vous prendre près de votre domicile peut entraîner des départs matinaux, avec le cas échéant des changements de véhicules. Nous attirons votre attention sur le fait que vous ne serez pas systématiquement pris en charge à partir de votre ville de départ choisie, par le car de grand tourisme assurant l'ensemble du voyage. La longueur des transferts est liée à la dispersion de la clientèle pour une même destination. La durée de certains transferts (à l'aller comme au retour) peut-être longue : par exemple, 10 heures sont nécessaires (arrêts compris) pour aller de la pointe du Finistère à l'aéroport de Paris-Roissy. Dans tous les cas, nous vous informons que les repas pris lors des transferts sont à la charge des clients. Dans certains cas, un délai d'attente peut exister entre deux transferts, compte tenu des aléas de la circulation ou pour des impératifs d'organisation de nos rotations. Afin d'apporter le maximum de confort et d'équité à tous nos clients, les points de retour s'effectuent exactement au même endroit que le lieu de prise en charge du départ. Les départs sont assurés avec un minimum de 40 participants (pour les prix indiqués dans cette brochure) pour les voyages en autocar et de 30 personnes pour les voyages par avion sur vols réguliers. Pour les voyages en formule car + avion et pour les voyages en avion, un minimum de 50 à 150 passagers par rotation aérienne (suivant le type d'avion utilisé) est nécessaire pour garantir les différents voyages programmés sur des vols affrétés ou co-affrétés. Nous nous réservons le droit d'annuler un voyage si celui-ci ne réunissait pas le nombre suffisant de participants (voir ci-dessus), et vous en serez informé au plus tard 21 jours avant la date du départ (sauf pour les voyages à la journée où ce délai est ramené à 7 jours). Les décisions d'annulation du voyage ou du séjour du fait de NORDISKA n'interviendront que dans la mesure où le nombre de participants prévu pour réaliser le dit voyage ou séjour n'est pas atteint 21 jours avant le départ. Le client ne pourra prétendre à une quelconque indemnité (en dehors du remboursement des sommes déjà versées) si cette annulation pour insuffisance de participants intervient à 21 jours ou au delà avant la date du départ. En cas d'annulation imposée par NORDISKA, justifiée par des circonstances de forces majeures ou par des raisons liées à la sécurité du voyageur et ce quelle que soit la date à laquelle intervient l'annulation, le client ne pourra prétendre à une quelconque indemnité en dehors du remboursement des sommes déjà versées. Pour tous changements de lieux de prise en charge demandés après l'édition des convocations nous nous réservons le droit d'appliquer des frais de modifications de 30 €.

PLACES DANS LE CAR : pour nos voyages en "autocar", les places dans l'autocar étant choisies et attribuées par ordre d'inscription (uniquement pour les voyages avec la mention "Place dans l'autocar attribuée à l'inscription"), nous vous conseillons de vous inscrire longtemps à l'avance. Nous pouvons, en fonction des inscriptions, être amenés à utiliser une configuration d'autocar de 24, 36, 40, 44, 48 places (ou 64, ou 66 places : car à étage), ceci pouvant entraîner un décalage dans les rangées lié à l'agencement du véhicule. Nous pouvons, d'une façon plus générale, être parfois amenés à modifier l'attribution des places (suite à l'annulation et au report sur un autre voyage). Dans ce cas, aucune indemnité ne pourra être réclamée par le client.

VISION FIRST : le premier rang dans les autocars est particulièrement demandé. Pour les voyages de ce catalogue où le logo "Vision First" apparaît, nous vous proposons de réserver, moyennant un supplément de 100 € par personne (50 € par personne pour les voyages en 2, 3, 4 et 5 jours), vos places de la première rangée de l'autocar du circuit. Pour les autocars à étage, ce premier rang se situe à l'étage. Si les places à l'avant de l'autocar ne sont pas réservées avant le départ, elles seront alors à la disposition des passagers du voyage : nous solliciterons le guide-accompagnateur pour veiller à une rotation équitable des places de la première rangée. Pour les quelques voyages pour lesquels un placement dans le car est proposé au moment de la réservation : si les dernières places disponibles sont celles de la première rangée (proposées avec supplément), et si vous ne souhaitez pas les réserver, nous procéderons à un décalage des places déjà réservées (du 2^e rang au 1^{er}, du 3^e rang au 2^e...). Dans certains pays, la législation en vigueur oblige à attribuer deux des quatre sièges de la première rangée au guide accompagnateur. Pour les personnes voyageant seules : voir p. 9.

HÔTELLERIE : les catégories hôtelières communiquées dans le présent catalogue sont les catégories officielles décernées par les autorités des pays concernés. Il convient d'avoir à l'esprit que, pour une même catégorie, des différences sensibles peuvent intervenir d'un pays à l'autre. Ainsi la classification locale 5* tant pour les bateaux que pour les hôtels, ne peut être comparée aux normes françaises en vigueur. Les règles internationales prévoient que les chambres ne soient attribuées qu'à partir de 14 heures le jour de l'arrivée et libérées avant 10 heures le jour du départ, et ce, quels que soient les horaires d'arrivée et de départ. En aucun cas nous ne dérogerons à ces règles. Nous attirons votre attention sur le fait que certains hôtels peuvent parfois être éloignés du centre ville. Sur les pages des différents hôtels en séjour, les prix des "prestations en suppléments à régler sur place" sont donnés à titre indicatif. Ils peuvent être légèrement différents sur place lors de votre séjour. Nous ne sommes en aucun cas responsables puisque les prix sont

définis par l'hôtel. Nous n'appliquons pas de supplément ni de réduction selon l'orientation de votre chambre (sauf pour les hôtels avec la possibilité de souscrire un supplément "vue mer"). Nous ne sommes en aucun cas responsables de l'attribution des chambres et laissons à l'hôtelier, le soin de les répartir en fonction des disponibilités au moment de l'arrivée.

CHAMBRES INDIVIDUELLES : lors de l'inscription, il sera tenu compte, dans la mesure du possible, des demandes de chambres que les voyageurs désirent occuper (chambre individuelle, chambre à grand lit, à deux lits et chambre à partager). Cependant, le supplément demandé pour l'octroi de chambres individuelles n'engage l'organisateur du voyage que dans la mesure où il peut lui-même les obtenir des hôteliers. En effet, malgré le supplément demandé par ces derniers, le nombre de chambres individuelles est toujours limité pour chaque voyage, leur quantité dans les hôtels étant relativement infime par rapport aux chambres à deux lits, et leur confort très souvent moindre. En cas d'impossibilité de fournir une chambre individuelle, le supplément acquitté à cet effet sera remboursé en fin de voyage, proportionnellement à la non fourniture de ce service et les voyageurs ayant acquitté ce supplément se verront attribuer une chambre à deux lits, à partager avec une autre personne.

CHAMBRES À PARTAGER : les inscriptions en chambre à partager sont acceptées sous réserve que d'autres personnes aient manifesté le même désir. Dans le cas où cette éventualité ne se présenterait pas, le voyageur concerné devra acquiescer le supplément pour une chambre individuelle lors du paiement du solde du voyage. L'impossibilité du partage d'une chambre ne constitue en aucun cas un motif valable d'annulation du voyage ce principe s'applique également pour les cabines à partager sur les croisières et traversées maritimes.

CHAMBRES TRIPLES : un logement en chambre triple peut être envisagé mais non garanti formellement. Souvent la chambre triple sera une chambre double dans laquelle l'hôtelier aura ajouté un 2^e ou 3^e lit (type lit de camp) ou même un canapé au détriment de l'espace et du confort, surtout lorsqu'il s'agit de 3 adultes. Les voyageurs désirant utiliser, malgré ces réserves, une chambre triple, ne pourront prétendre à aucune réduction, ni indemnité, en cas de non satisfaction.

INFORMATIONS PARTICULIÈRES : lors d'arrivées tardives dans les hôtels, l'application des conventions de travail du personnel hôtelier peut entraîner le remplacement d'un dîner chaud par un buffet froid ou un en-cas. De même, lors de départs matinaux, les petits déjeuners peuvent être limités à un thé ou café accompagné d'un biscuit. Nous attirons votre attention sur le fait que certains hôtels, lors d'une arrivée tardive le premier jour, risquent de ne pas servir de dîner aux clients. Dans un tel cas, le repas servi à bord de l'avion sera considéré comme le premier repas prévu au programme et aucun remboursement ne sera accordé à ce titre. Cependant certaines compagnies aériennes ne proposent plus ces services ou le font payer (repas).

RÉDUCTIONS ENFANTS : les parents doivent justifier l'âge des enfants lors de l'inscription. Nous consulter selon la destination.

RÉDUCTIONS JEUNES MARIÉS : nous consulter.

PROMOTION : à certaines dates, nous pouvons être amenés à proposer des promotions de dernière minute. Nous informons notre clientèle que celles-ci n'ont aucun effet rétroactif par rapport aux clients déjà inscrits ayant payé le prix initial. Ceux-ci ne pourront prétendre à aucun remboursement de la différence de prix.

BAGAGES : les bagages sont l'objet de tous nos soins. Pour les voyages par avion, compte tenu des nombreuses manipulations, nous conseillons à nos clients le choix d'une valise rigide, solide et équipée d'une serrure TSA. Néanmoins, il est demandé aux voyageurs de fixer une étiquette à leurs valises et de s'assurer de l'embarquement de celles-ci avant le départ. Les valises placées sous notre responsabilité dans les soutes à bagages de nos autocars sont assurées jusqu'à concurrence de 300 € par personne, en cas de vol dûment constaté, détérioration, incendie. Nous déclinons toute responsabilité pour les bagages à mains, vêtements, appareils-photos, caméscopes, et autres objets personnels laissés dans les cars, les avions, les hôtels ou les restaurants en cours de voyage, ainsi que pour les souvenirs. Nous acceptons de transporter ces derniers sans engager notre responsabilité et dans la limite de la place disponible dans les soutes de l'autocar. Par contre, nous vous prions de ne laisser aucun objet de valeur (téléphone, appareil photo, caméra, bijoux, documents d'identité, sac à main...) dans les autocars ou minicars lors des arrêts "visite" ou "temps libre" ou "repas", pendant les transferts ou lors des voyages : en cas de vol, nous déclinons toute responsabilité. D'autre part, il nous est impossible d'assurer les recherches des objets ou vêtements oubliés en cours de voyage. En raison des nombreux problèmes survenus à ce sujet dans le passé, nous ne prendrons aucune demande de recherche en considération. Chaque voyageur a cependant la faculté de souscrire l'assurance qui lui paraîtra opportune concernant ses valises, bagages à main, appareils-photos, caméras, etc. (nous consulter). Pour les voyages par avion, les bagages enregistrés seront remis au porteur du bulletin d'enregistrement. En cas de dommage, au cours d'un vol, causé aux bagages enregistrés en soute (les bagages à main n'ayant pas fait l'objet d'une souscription d'assurance spécifique étant sous l'unique responsabilité de leur propriétaire), toute réclamation devra être faite par écrit au transporteur aérien concerné immédiatement après la découverte du dommage (ou au plus tard dans un délai de 7 jours à compter de la réception des bagages) et devra être accompagnée, sous peine de non-recevoir, d'un constat d'avarie établi en bonne et due forme par le représentant de la compagnie aérienne au moment de la livraison des bagages. Le client qui a souscrit auprès de Nordiska une assurance annulation et bagages ne pourra s'en prévaloir qu'après avoir effectué tous les recours, tels qu'indiqués ci-dessus, auprès du transporteur aérien, la prise en charge par l'assurance intervenant après déduction du remboursement émis par la compagnie aérienne. En cas de vol de bagages durant un transport effectué par nos soins ou par une compagnie aérienne (sont exclus les vols "à l'arraché", les vols dans les hôtels, restaurants...), la déclaration circonstanciée accompagnée obligatoirement, sous peine de non-recevoir, de l'original du procès verbal de dépôt de plainte ou du procès verbal de déclaration de vol établi par les autorités compétentes et mandatées du pays concerné ainsi que des factures originales des objets volés devront nous parvenir dans les 7 jours suivant le retour du voyage. Sont exclus de la prise en charge par notre assurance et celle des compagnies aériennes tout objet de valeur et/ou précieux (papiers d'identité, billets de transport, chèques, espèces, CB, bijoux, appareils photos, caméscope...) contenus dans les bagages enregistrés en soute.

CONDITIONS PARTICULIÈRES DE VENTE

Nous rappelons, par ailleurs, que dans les hôtels, des coffres payants sont mis à la disposition des clients pour tout objet de valeur et/ou précieux. Dans tous les cas un coefficient de vétusté sera appliqué (20 % la première année, 10 % par année les années suivantes).

EXCURSIONS FACULTATIVES : nos voyages et séjours avion comportent parfois quelques excursions facultatives vous permettant d'agrémenter votre voyage par la visite panoramique d'intéressants monuments et sites touristiques environnants. Ces excursions facultatives peuvent être réservées et réglées en Euros (sauf indication contraire) auprès de votre tour-leader, chauffeur-accompagnateur ou guide-accompagnateur. Le prix de ces excursions communiqué à titre indicatif lors de votre inscription définitive peut être sujet à modification notamment en fonction du nombre de participants, du moyen de transport utilisé... En cas d'un nombre insuffisant de participants (moins de 25), une excursion peut être annulée. Nous attirons votre attention sur le fait que seules les excursions et soirées facultatives décrites dans ce catalogue et ses annexes et proposées sur place par nos tour-leaders, chauffeurs-accompagnateurs et guides-accompagnateurs engagent notre responsabilité.

MODIFICATIONS DE PROGRAMME : à la date de parution de nos programmes, toutes les excursions, prestations, visites, entrées, soirées, croisières fluviales, traversées maritimes... indiquées sont réalisables. Nous vous invitons cependant à ne prendre en compte que les éléments indiqués dans nos programmes à l'exclusion de tous autres. Lorsque, après le départ du voyageur, certains services et prestations prévus non prépondérants au contrat ne pourraient être assurés, les clients auront droit au remboursement intégral des sommes correspondant aux prestations non fournies, à l'exclusion de tous dommages et intérêts quelconques. Ainsi, NORDISKA peut être amené, pour de multiples raisons et conformément au Code du Tourisme à changer l'hôtel ou le bateau mentionné dans cette brochure sans que cette notification ne constitue pour autant une modification importante d'un des éléments essentiels du voyage. En tout état de cause, et dans la mesure du possible, le voyageur en sera avisé au préalable. Dans ce cas, NORDISKA s'engage à fournir au client une catégorie similaire ou supérieure, aucun dédommagement ne pouvant alors être réclamé par le client. En avant ou en arrière saison, certains services peuvent être modifiés - voire supprimés (ex. l'animation et les activités dans les hôtels, repas à table au lieu d'un buffet) en raison du petit nombre de voyageurs ou des conditions climatiques. Le prix de nos forfaits tient déjà compte de ces éléments éventuels. Le montant du dédommagement éventuellement dû par l'organisateur au client est limité conformément aux conventions internationales qui régissent les prestations concernées. En ce qui concerne les dommages autres que corporels et faute d'une limitation résultant d'une convention internationale, le montant du dédommagement éventuel ne pourra excéder le montant réel de la prestation acquittée par le client.

VOYAGES EN AUTOCAR : 1 Dans les autocars Royal Class, les 4 places situées à l'avant (derrière le chauffeur pour les "autocars classiques" et à l'étage pour les autocars à étage ou à poste de conduite surbaissés), ne bénéficient pas de l'écartement Royal Class tel qu'indiqué dans nos catalogues (soit de 0,95 m à 1,05 m entre les sièges). En revanche, il s'agit bien des fauteuils Royal Class avec inclinaison du dossier jusqu'à 65° et repose jambes. Ces 4 places qui bénéficient en outre d'une situation privilégiée pour les clients, sont également considérées comme des Royal Class et donnent lieu à la facturation du supplément Royal Class (de 20 € à 45 € suivant le voyage).

2 Compte tenu des dispositions liées à la réglementation sociale européenne dans les transports routiers de voyageurs, nos conducteurs doivent parfois observer lors du voyage, un repos d'au moins 36 heures. Ainsi, un autre chauffeur assurera, alors, la conduite de notre autocar, ou alors vous serez transportés dans un véhicule de grand tourisme d'une société partenaire. Cet autocar affrété pourrait par contre ne pas bénéficier des mêmes équipements de confort que votre autocar de voyage. Il peut par exemple ne pas être équipé de sièges Royal Class, ou de toilettes.

3 Dans le cas exceptionnel, où, au cours de votre voyage, votre autocar Royal Class est immobilisé suite à une panne, un bris de glace ou autre incident, nous serions alors contraints de louer un véhicule auprès d'un autocariste français ou étranger. Cet autocar affrété pourrait par contre ne pas bénéficier des mêmes équipements de confort que votre autocar de voyage. Il peut par exemple ne pas être équipé de sièges Royal Class, ou de toilettes.

4 Dans le cas exceptionnel, où votre voyage avec l'autocar "Imperial Space" ne pourrait être réalisé, un autocar "Royal Class" remplacera l'autocar "Imperial Space". Le remboursement d'un montant forfaitaire de 35 € ou 40 € sera accordé selon le voyage et le montant du supplément Royal Class. Cela ne constitue en aucun cas un motif d'annulation du voyage.

5 Nous informons notre aimable clientèle que les effets personnels, objets de valeur, documents d'identité... laissés à l'intérieur de nos autocars, lorsque ceux-ci sont à l'arrêt et sans surveillance, ne sont pas couverts en cas de vol ou de détérioration. Par conséquent, nous conseillons d'éviter de laisser des effets personnels et objets de valeur dans nos autocars, lors des pauses, des visites, des repas... Cette remarque concerne également les transferts et l'ensemble des déplacements faits tant en France qu'à l'étranger que ce soit avec un minicar ou un autocar NORDISKA ou d'un partenaire.

VOYAGES PAR AVION : responsabilité des transporteurs : les conséquences des accidents / incidents pouvant survenir à l'occasion de l'exécution du transport aérien, sont régies par les dispositions de la Convention de Montréal / Varsovie / règlement CE261/2004 ou les réglementations locales régissant les transports nationaux des pays concernés. NORDISKA ne saurait voir sa responsabilité se substituer à celle des transporteurs français ou étrangers assurant le transfert ou le transport des passagers. Les avions utilisés par nos soins sont des jets ou des turbopropulseurs, offrant toutes les garanties de confort et de sécurité. Le transport aérien est réalisé en classe économique sur des compagnies "charters" ou de vols réguliers, IATA ou non. L'intensité du trafic oblige les aéroports à étaler au maximum les heures de départ et d'arrivée. Les nombreuses rotations des appareils et surtout des impératifs de sécurité qui priment tout, peuvent parfois entraîner des retards compte tenu de l'augmentation importante du trafic. Nous nous conformons alors aux règles en usage dans toutes les compagnies aériennes. Néanmoins, le retard éventuellement subi ne pourra entraîner aucune indemnisation à quelque titre que ce soit, notamment du fait de modification de la durée du programme initialement prévu. Si conformément à la réglementation Européenne en vigueur, le passager refuse l'embarquement dans le cas d'un retard des vols aériens de 5

heures ou plus, il ne pourra prétendre au remboursement des prestations terrestres. Sauf description particulière, il convient de considérer que les premier et dernier jours sont consacrés au transport. Les prix des voyages ont été fixés en fonction de leur durée exacte et non pas d'un nombre déterminé de journées entières. Sont inclus dans la durée du voyage, le jour du départ, à compter de l'heure de convocation et le jour du retour, heure de l'arrivée. Sur certaines destinations, en raison des contraintes liées au transport aérien, vos 1^{er} et dernière nuits peuvent être écourtées par une arrivée tardive ou un départ tardif, ou par un départ matinal ou une arrivée matinale; dans ce cas, aucun remboursement ne pourrait avoir lieu. Les conditions des places affrétées, avions spéciaux, blocs sièges, nous obligent à préciser que toute place abandonnée à l'aller ou au retour ne peut être remboursée, même dans le cas d'une modification de date. L'abandon d'une place sur vol affrété et blocs sièges, pour emprunter un transport de ligne régulière, entraîne le paiement intégral du nouveau billet au tarif officiel. En cas de perte ou de vol d'un billet, le client est obligé d'acheter à ses frais un billet de remplacement. Nous sommes d'autre part tributaires des horaires parfois fluctuants des compagnies aériennes qui peuvent être modifiés même à quelques heures du départ. Les horaires indiqués ne sont jamais un élément contractuel du billet de transport et ne peuvent engager ni la responsabilité des compagnies, ni celle de NORDISKA, ni celle de l'agent de voyages. Dans tous les cas, les horaires de retour vous seront confirmés sur place par nos représentants. Conformément aux conventions internationales, les correspondances ne sont pas garanties, même dans le cas de pré et post acheminement émis sur un même billet. En cas de litige, aucune indemnisation ne pourra être accordée. NORDISKA ne saurait voir sa responsabilité se substituer à celle des transporteurs français ou étrangers assurant le transfert ou le transport aérien des passagers. La responsabilité des compagnies aériennes participant aux voyages présentés dans cette brochure, ainsi que celle des représentants, agents ou employés de celles-ci est limitée en cas de dommages, plaintes ou réclamations de toutes natures au transport aérien des passagers et de leurs bagages exclusivement comme précisé dans leurs conditions de transport. L'article 9 du dit contrat fixe l'obligation à la Compagnie de transporter les passagers de la ville de départ à la ville d'arrivée, sans garantir les horaires, les escales, les correspondances, le type d'appareil ou les aéroports utilisés. Au cas où l'aéroport de départ et/ou de retour ne pourrait être utilisé pour une raison quelconque, l'organisateur prend en charge le transfert par voie terrestre jusqu'à l'aéroport de substitution sans autres prestations ni dommages et intérêts quelconques. Il est conseillé à notre clientèle de ne prévoir aucun engagement le jour ou le lendemain du jour de retour du voyage compte tenu des retards toujours possibles. De même, en cas de panne ou d'incident technique du transporteur aérien nécessitant un hébergement près de l'aéroport, pris en charge par le transporteur, et de ce fait pouvant écourter la durée du voyage, le client ne pourra prétendre à aucun remboursement ni dommage et intérêts. Pour des motifs techniques (jours fériés, dimanches, jours imposés pour certaines visites, etc) en fonction des conditions météorologiques et d'autres aléas d'organisation, nous nous réservons le droit de modifier les itinéraires et l'ordonnance de nos programmes. En cas de circonstances exceptionnelles, le transport aérien peut être effectué par une compagnie différente de celle initialement prévue. De même, nous rappelons que dans le cadre de regroupement de compagnies aériennes, le vol prévu peut être opéré par une compagnie du même groupe (principe de partage de code, ex : SkyTeam regroupe les à ce jour 20 compagnies dont notamment Air France, KLM, Vietnam Airlines, Air Europa, Delta Airlines...). En tout état de cause le programme touristique indiqué restera intégralement respecté. **L'identité du transporteur aérien** est communiquée à titre indicatif sur les contrats de vente et brochures conformément aux articles R.211-15 à R.211-18 du Code du Tourisme et est susceptible de modification jusqu'au jour du départ. En cas de changement de transporteur, le client sera informé par tout moyen approprié par l'agence (ou le transporteur) dès lors qu'elle en aura connaissance et au plus tard lors de l'enregistrement ou de l'embarquement.

VOLS AIR FRANCE : les prix des vols Air France au départ de villes de province ont été calculés à partir de classes de réservation autorisées pour les groupes. Selon les disponibilités et la ville de départ choisie, un supplément tarifaire pourra vous être demandé au moment de l'inscription.

VOLS SUPPLÉMENTAIRES : à certaines dates (vacances scolaires, haute saison...), nous pouvons être amenés à proposer des départs supplémentaires. Aussi bien pour les vols réguliers que pour les vols spéciaux dits vols "charters", nous nous réservons le droit d'appliquer un supplément dont le montant vous sera précisé lors de votre inscription.

FORMALITÉS DE FRONTIÈRES ET SANITAIRES : le client est directement avisé par le présent document ou par l'agent de voyages à l'inscription des formalités de police et de santé exigées pour la réalisation du voyage. Leurs accomplissements et les frais qui en résultent incombent au seul client, sauf indication contraire (voir selon programme). Les formalités administratives indiquées dans la rubrique de chaque pays et pour chaque programme s'adressent uniquement aux personnes de nationalité française, nous invitons les personnes de toute autre nationalité à se rapprocher des autorités compétentes. NORDISKA ne peut être tenu responsable de l'inobservation par le client de ses obligations, notamment dans le cas où il se verrait refuser l'embarquement ou le passage à la frontière. A noter que les enfants mineurs non accompagnés de leurs parents (ou ne portant pas le même nom de famille) doivent disposer d'un passeport à leur propre nom. Les noms et prénoms figurant sur le titre de transport doivent être identiques aux noms et prénoms figurant sur la carte d'identité ou le passeport du voyageur. Nous ne pouvons supporter en aucun cas, les frais supplémentaires résultant de l'impossibilité dans laquelle se trouverait un voyageur de présenter un document requis.

DÉFAUT D'ENREGISTREMENT : NORDISKA ne peut être tenu responsable du défaut d'enregistrement des clients au lieu de départ du voyage aérien/ autocar occasionné par un retard de pré acheminement aérien, ferroviaire ou terrestre non organisé par NORDISKA, même si ce retard résulte d'un cas de force majeure, d'un cas fortuit, ou du fait d'un tiers. NORDISKA ne peut être tenu responsable du défaut d'enregistrement : lorsque le participant présente des documents d'identification et/ou sanitaires nécessaires périmés (carte d'identité, passeport, visa, certificat de vaccination), lorsque le participant ne présente pas les documents d'identification et/ou sanitaires nécessaires à la réalisation de son voyage. En cas de défaut d'enregistrement du client au lieu de départ du voyage aérien/autocar, il ne pourra prétendre à aucun remboursement.

ANNULATION : en cas d'annulation par le client, le remboursement des sommes versées interviendra sous déduction des montants ci-dessous à titre de dédit.

POUR UNE ANNULATION : • A plus de 30 jours avant le départ : les sommes versées lui seront, soit reportées sur un autre voyage de son choix dans l'année sous retenue pour frais de dossier de 20 € par personne, soit remboursées sous retenue d'une franchise non remboursable de 5 % sur le montant du forfait taxes incluses (avec un montant maximum de 150 € par personne) ainsi que le montant des primes d'assurances souscrites (frais de dossier et éventuels frais de visa non remboursables par l'assurance).

• A partir de 30 jours du départ, les frais d'annulation sont calculés suivant le tableau ci-dessous (sauf conditions d'annulation spécifiques pour les croisières et les voyages "à la carte" :

Frais d'annulation avant le départ	Il sera retenu
Entre 30 et 21 jours avant le départ	25 % du prix du voyage
Entre 20 et 8 jours avant le départ	50 % du prix du voyage
Entre 7 et 2 jours avant le départ	75 % du prix du voyage
Moins de 2 jours avant le départ	100 % du prix du voyage
Non présentation au départ	100 % du prix du voyage

Les frais d'annulation sont calculés sur le montant du voyage surcharges kérosène incluses. Aucun remboursement ne peut intervenir si le client ne se présente pas aux heures et lieux mentionnés, de même s'il ne peut présenter les documents de police exigés pour son voyage (passeport, visa, carte d'identité). Si un voyageur ne se présente pas au départ ou abandonne un circuit en cours de route pour quelque cause que ce soit, aucun remboursement ne sera consenti. Ces frais d'annulation peuvent être couverts, à l'exclusion des frais de dossier (voir plus haut), par une garantie annulation bagage facultative (en supplément) mais que nous vous invitons à souscrire (conditions et tarifs voir p. 81).

ASSURANCE ASSISTANCE RAPATRIEMENT* : NORDISKA vous propose de façon facultative (avec supplément) une garantie annulation/bagages (à souscrire à l'inscription) : conditions et tarifs voir p. 81.

GARANTIES ANNULATION ET BAGAGES* : NORDISKA vous propose de façon facultative (avec supplément) une garantie annulation/bagages (à souscrire à l'inscription) : conditions et tarifs voir p. 81. La déclaration en cas d'annulation doit intervenir dès la survenance du motif d'annulation.

SITUATIONS PARTICULIÈRES : nous nous réservons le droit de refuser la participation au voyage à toute personne dont la tenue ou la conduite serait de nature à nuire au bon déroulement du voyage. L'inscription à l'un des voyages de ce catalogue implique l'adhésion complète aux conditions ci-dessus. De même, si en cours de voyage, l'attitude ou le comportement d'un voyageur nuit au bon déroulement du voyage et à la quiétude des autres clients, nous pouvons être amenés à exclure l'intéressé dudit voyage sans dommage ni intérêt.

APTITUDE AU VOYAGE : compte tenu des difficultés inhérentes à certains voyages, séjours ou circuits, et de l'autonomie physique et psychique qu'ils impliquent, NORDISKA se réserve la possibilité de refuser toute inscription, voire toute participation qui lui paraîtrait non adaptée aux contingences de tels voyages, séjours ou circuits. Le client devra produire un certificat médical d'aptitude en ce sens, la garantie de la compagnie d'assurance n'étant pas acquise s'il s'avérait que l'état de santé physique ou moral de cette personne ne lui permettrait pas un tel voyage. En tout état de cause, il appartient aux clients de NORDISKA de vérifier leur condition physique avant le départ, de se munir de leur traitement habituel, et d'entreprendre d'éventuels traitements préventifs. Les personnes placées sous une mesure de protection judiciaire, telle une mesure de tutelle ou de curatelle ont l'obligation de faire état de leur placement lors de leur inscription. Les personnes placées sous curatelle ont l'obligation de demander une autorisation écrite de s'inscrire à leur curateur. Les personnes placées sous tutelle doivent voyager avec leur tuteur ou une personne habilitée par le juge des tutelles. La responsabilité de NORDISKA ne pourra en aucun cas être recherchée à l'égard des personnes faisant l'objet de ces mesures de protection. L'attention des personnes souhaitant souscrire un voyage est attirée sur le fait qu'en raison de leur particularité et de leur dangerosité, un certain nombre de prestations ne peuvent être proposées à des personnes handicapées ou à mobilité réduite et ce conformément aux dispositions de l'article 10 du règlement 189/2011 du Parlement et du Conseil Européen.

MODIFICATIONS DES CONDITIONS PARTICULIÈRES ET GÉNÉRALES DE VENTE CI-AVANT ÉNONCÉES : dans le cas de revente de voyages organisés par des Tour-Opérateurs, les conditions particulières d'assurances et d'annulations de l'organisateur concerné se substituent à nos propres conditions particulières.

SERVICE RELATIONS CLIENTÈLE : l'étude des dossiers de réclamations portera uniquement sur les éléments contractuels de la réservation. Aucune appréciation d'ordre subjectif ne sera prise en compte. L'acheteur peut saisir le vendeur d'une réclamation pour inexécution ou mauvaise exécution du contrat, réclamation qui doit être adressée dans les meilleurs délais, par lettre recommandée avec accusé de réception au vendeur, et signalée par écrit, éventuellement, à l'organisateur du voyage et au prestataire de services concernés. Nous conseillons à nos clients, en cas de problèmes sur place, de se rapprocher de notre correspondant local, chauffeur ou guide afin que les difficultés rencontrées par les voyageurs puissent être réglées durant leur voyage. Après avoir saisi le service relations clientèle et à défaut de réponse satisfaisante dans un délai de 45 jours, le client peut saisir le médiateur du tourisme et du voyage, dont les coordonnées et modalités de saisine sont disponibles sur son site : www.mtv.travel. En complétant le questionnaire d'appréciations de voyage, chaque voyageur concerné accepte que ses coordonnées (Nom / Prénom / Ville / Département) et ses appréciations sur le voyage soient éditées sans contrepartie pour NORDISKA pour l'ensemble de ses publications.

*Ces informations n'ont pas de caractère contractuel. Les dispositions générales des contrats d'assurances correspondants sont à votre disposition en agences de voyages.

Contre les fluctuations du cours des devises, nous vous garantissons nos prix comme fermes et définitifs sur toutes les destinations, hors taxes d'aéroport ou de séjour et hors une éventuelle augmentation des prix des carburants.

Nordiska

by Salaün Holidays

Expert on Scandinavia

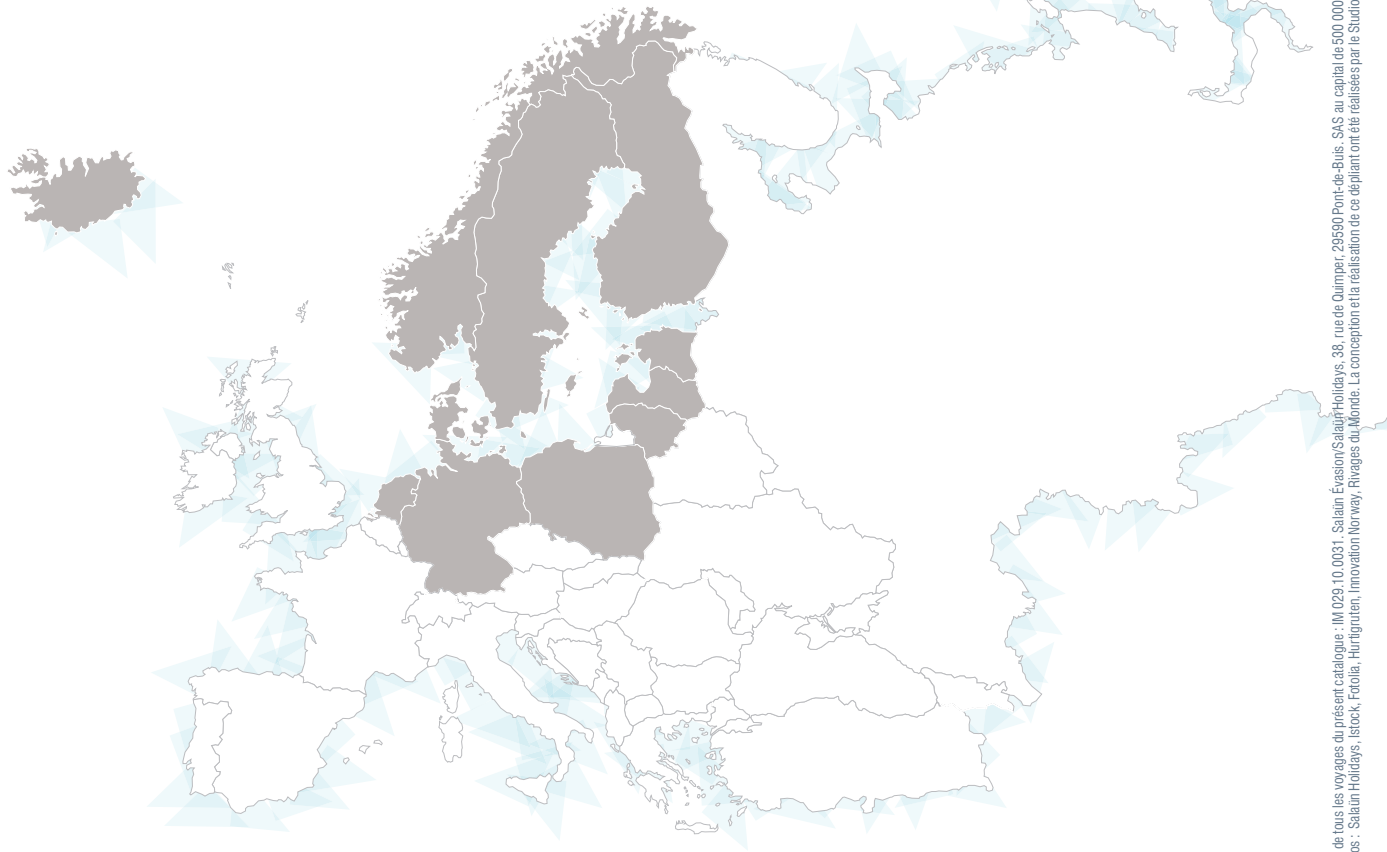

www.nordiska-voyages.com

VOTRE AGENCE DE VOYAGES

une marque du groupe

SalaünHolidays
Rencontrer le monde

Le catalogue à caractère publicitaire ne constitue pas un document contractuel au sens de l'article du 14 juin 1982. Ne pas fêter sur la voie publique. Organisation technique de tous les voyages du présent catalogue : IM 029 10 0031, Salaün Evasion/Salaün Holidays, 38, rue de Quimper, 29590 Pont-de-Buis, SAS au capital de 500 000 €, RCS Quimper B 31 93 94 797. Garantie financière souscrite auprès de Coupama Assurance-Credit - contrat n° 4000713444/0 - 8-10, rue d'Astorg - 75008 Paris - RCP - Hicsox Paris. Photos non contractuelles. Credit photos : Salaün Holidays, Istock, Fotolia, Hurrigiten, Innovation Norway, Rivages du Monde. La conception et la réalisation de ce dépliant ont été réalisées par le Studio graphique Salaün Evasion.